

自立する都市さぬき市



## 今月の内容

春の褒章・叙勲・新教育長決まる	2
各課からのお知らせ	3~12
お知らせ	13~15
保健だより	16~17
相談窓口	18
おめでた・おくやみ	19

## きんしばい

夏に梅の花を少し大きくしたような花を咲かせます。その花の姿から「金糸梅」という名がついたという説もあります。

# おめでとうございます

平成17年春の褒章・叙勲受賞者が発表されました。本市でそれぞれの分野でその道に尽くされた方々が表彰されました。



### 瑞宝小綬章

教育功勞  
**石川良治**さん  
(長尾東)

主要略歴

公立高等学校長



### 旭日双光章

地方自治功勞  
**安藤正信**さん  
(石田西)

主要略歴

さぬき市議会副議長



### 緑綬褒章

社会奉仕活動功績  
**森本國男**さん  
(津田)

主要略歴

環境美化奉仕者



### 瑞宝単光章

消防功勞  
**池田春雄**さん  
(鴨庄)

主要略歴

さぬき市消防団副団長



### 瑞宝双光章

地方自治功勞  
**土草繁夫**さん  
(長尾西)

主要略歴

香川県地方労働委員会事務局長



### 瑞宝双光章

議院調査事務功勞  
**久保基弘**さん  
(彦田豊弘)

主要略歴

参議院常任委員会調査員



た なか こう いち  
**田中浩一**  
前教育長

3年の間、教育長として教育行政に携わってきた田中浩一教育長が退任されました。

## ご苦労さまでした



**大垣博信**  
おお がき ひろ のぶ

旧志度町教育委員会委員などを  
経て二〇〇一年に同教育長に就  
任し、二〇〇二年四月からさぬ  
き市教育委員会委員を勤めてい  
ました。

## 新教育長に大垣博信氏

さぬき市教育委員会が五月十九日に開かれ、田中浩一教育長の辞任に伴い新教育長に、さぬき市社会福祉協議会事務局次長の大垣博信氏が選任され、五月二二日付けで就任しました。任期は二〇〇六年五月二一日までです。

## 教育委員会委員の異動について

田中浩一教育長が、5月21日付けで教育委員会委員を辞任し、かわって、後任の委員に5月22日付けで廣瀬員義氏(神前)が任命されました。

さらに、任期満了に伴う委員長選挙等も行われ、この結果、教育委員会委員の構成は次のとおりとなりました。



委員長  
**亀井達男**  
(鶴羽)



委員長職務代理者  
**豊田賢明**  
(田面)



委員(教育長)  
**大垣博信**  
(志度)



委員  
**福家弘文**  
(長尾名)



委員  
**廣瀬員義**  
(神前)

# 国民健康保険受給者証の負担割合の変更および「国民健康保険の限度額適用・標準負担額減額認定証」について

○国民健康保険高齢受給者証の負担額は前年の所得により判定され、8月から新しい負担割合が適用されます。新しい負担割合の受給者証は、国民健康保険被保険者証と同様白地に緑色の受給者証で、8月までに国民健康保険高齢受給者（70歳以上で昭和7年10月1日以降に生まれた人）に送付します。

○住民税非課税世帯の方が入院する場合、「標準負担額認定証」を、医療機関に提示すれば入院時の食事代が減額されます。

また、国民健康保険高齢受給者（70歳以上で昭和7年10月1日以降に生まれた方）で、低所得Ⅰ・Ⅱの方が入院する場合、「限度額適用・標準負担額認定証」を提示すれば、窓口で支払う一部負担金と入金時の食事代が減額されます。

減額の適用を受けるためには、国保年金課または各支所で減額認定の申請が必要です。なお、低所得Ⅰに該当する方は、申請書と所得の状況書類を提出してください。認定証の有効期限は、認定日から平成18年7月31日までです。

## 入院時食事療養費の自己負担（1日あたり）

一定以上所得者および一般	780円	
●住民税非課税世帯 ●低所得Ⅱ	90日までの入院	650円
	90日を超える入院 (過去12か月の入院日数)	500円
低所得Ⅰ	300円	

70歳以上の医療費自己負担限度額（月額）			
	負担割合	自己負担限度額	
		外来の限度額 (個人ごとに計算)	外来+入院（世帯単位）
一定以上所得者	2割	40,200円	72,300円+ (かかった医療費-361,500円) ×1% (4回目から40,200円)
一般	1割	12,000円	40,200円
低所得Ⅱ	1割	8,000円	24,600円
低所得Ⅰ	1割	8,000円	15,000円

※低所得Ⅱ・・・同一世帯の世帯主および国保の被保険者と、老人保健で医療を受ける人（老人保健の場合のみ）が住民税非課税の方。

※低所得Ⅰ・・・同一世帯の世帯主および国保の被保険者と、老人保健で医療を受ける人（老人保健の場合のみ）が住民税非課税でその世帯の各所得が必要経費・控除（年金の所得は控除額を65万円として計算）を差し引いたときに0円となる者。

※一定以上所得者・・・同一世帯に課税所得が145万円以上の70歳以上の人または老人保健で医療を受ける方がいる方。ただし70歳以上の人および老人保健で医療を受ける人の収入の合計が、2人以上の場合は621万円未満、1人の場合は484万円未満であると申請した場合は、「一般」の区分と同様となり、1割負担になります。

古い受給者証・認定書はさぬき市国保年金課または各支所にお返しください。

(問) 国保年金課(国係係) ☎(0879)52-2514

## 母子家庭などの医療費助成について

医療保険に加入している方で、母子家庭などのお母さん、子どもさん（原則として満18歳に達した日の年度末まで）が、必要とする医療を安心して受けられるように、医療機関などに支払った医療保険の自己負担分を助成する制度です。

ただし、他の公的給付を受けることのできる方、生活保護を受けている家庭、一定の所得を超える家庭は除かれます。

### 対象となる方

- 母子家庭の母と児童
- 父子家庭の児童
- 父母のない児童
- 父母のない児童(弟、妹)を扶養する姉など

### 手続きの方法

新しく対象となる方は、子育て支援課(長尾支所2階)、生活環境課(市役所1階)または各支所で手続きをして母子家庭等医療費受給資格者証の交付を受けてください。  
また、受給者証を紛失され、再交付を必要とされる方も同じです。

### 手続きに必要なもの

- 母子家庭等医療費受給資格認定請求書(各市役所窓口にあります。)
- 健康保険証 ●印鑑
- さぬき市に転入された方は、前住所の住民税の課税証明書が必要です。  
(資格取得(申請)年月日や転入の時期等により、必要となる証明書の年度や発行市町村が異なる場合がありますので詳しいことは窓口でお問い合わせください。)

### 助成の範囲

保険診療の自己負担(高額療養費を除く。)を助成します。

### 病院などにかかる とき

病院などにかかるときは、医療機関等窓口で健康保険証と母子家庭等医療費受給資格者証を提示してください。市外の医療機関等で立替分がありましたら、市役所に備え付けの「母子家庭等医療費支給申請書」に医療機関等で証明をもらって各市役所窓口へ提出ください。提出された申請書(立替分)については、月末に締め切り翌月の25日(金融機関が営業していない日はその翌日)にお届けの金融機関の預金口座に振り込みます。高額療養費がある場合は、高額療養費が決定した後となります。  
「母子家庭等医療費支給申請書」の提出期限は1年以内です。

### 更新手続き

現在受給資格者証をお持ちの方は、有効期限が平成17年7月31日です。更新手続きについては、一昨年から新しい受給資格者証を郵送しています。7月中に送付されましたら同封の受領書を必ず各市役所窓口へ提出してください。

### ご注意

平成17年8月1日から変更になります。(予定)  
①入院時食事療養費の標準負担額に対する医療費助成が廃止され、患者負担となります。  
②児童の給付対象年齢が、原則として満18歳に達した日の年度末までとなります。

(問) 子育て支援課

☎(0879)52-2517  
FAX(0879)52-4727

# 身体障害者手帳および療育手帳をお持ちの方へ

## 重度心身障害者等医療費助成度をご存知ですか？

医療費の保険診療にかかる自己負担分の助成が受けられる制度です。

**対象者** 身体障害者手帳1級から4級または療育手帳の交付を受けている方 (ただし、所得制度があります。)

**医療費支給申請方法**

重度心身障害者等医療費支給申請書に医療機関等で証明をもらう。

重度心身障害者等医療費支給申請書提出

※支給申請書に、住所・氏名・受給資格番号等を正確に記入してください。  
※高額療養費は助成の対象にはなりません。

平成17年8月1日から医療費の助成内容が変更になります。

◎入院時食事療養費の準備負担額に対する医療費助成が廃止され、患者本人負担になります。

(問) 長寿障害福祉課 ☎(0879)52-2516

# 高松東社会保険事務所 職員による年金相談

6月22日(水) 10:00~15:00 津田支所1階新会議室

6月23日(木) 10:00~15:00 大川支所1階第2相談室(大川町・寒川町)

6月27日(月) 10:00~15:00 長尾支所1階東小会議場

6月28日(火) 10:00~15:00 市役所1階相談室

7月25日(月) 10:00~15:00 長尾支所1階東小会議場

7月26日(火) 10:00~15:00 市役所1階相談室

7月27日(水) 10:00~15:00 津田支所1階新会議室

7月28日(木) 10:00~15:00 寒川公民館1階第2和室(大川町・寒川町)

※相談には、年金手帳、年金証書、印鑑をお持ちください。

(問) 高松市東社会保険事務所 ☎(087)861-3972  
さぬき市国保年金課 ☎(0879)52-2514

# 香川県「女性友好の翼」 派遣団員を募集します!

「女性友好の翼」に参加して、男女共同参画・福祉・環境問題を考えてみませんか!

**日時** 平成17年10月15日(土)~23日(日)

**訪問国** ノルウェー・ドイツ

**対象** 平成17年4月1日現在 満30歳以上満60歳未満の県内在住の女性で地域で活動していただける方

**募集人数** 香川県内で10名

**選考方法** 書類審査で選考のうえ面接(面接予定/7月30日(土))

**事前研修** 3回(8月27日、9月10日、9月24日)

**事後研修** 日程および回数は未定(事前事後研修には必ず参加のこと)

**参加料** 派遣経費の1/2相当額(本人負担金200,000円)

**受付期間** 6月1日(木)~7月8日(金)

**申込方法** 必要な書類を市役所(本庁3階)秘書課へ提出  
※募集案内・申込書は、各支所・本庁秘書課窓口にあります。また、さぬき市ホームページからダウンロードできます。

(問) 香川県青少年・男女共同参画課 ☎(087)832-3197



育児や介護等の理由により退職した人の、再就職準備を支援するセミナーです。面接時に引き立つ自分の色や、保険・税金・労働条件の確認、再就職情報の収集法などを学べます。

(満8か月から就学前の子どもの保育があります。)

**日時** 平成17年7月7日(木)、8日(金)  
いずれも 9:30~12:00

**場所** 生涯学習館(さぬき市鴨庄)

**受講料** 無料

**締切** 6月20日受付開始から先着順に20人まで

**共催** さぬき市

(問) (財)21世紀職業財団香川事務所 ☎(087)822-2027

## 農業委員会委員の選挙について

6月2日に市選挙管理委員会が開かれ、さぬき市農業委員会委員選挙の日程等が決まりましたのでお知らせします。

- 告示日:平成17年7月 3日
- 選挙期日:平成17年7月10日

さぬき市保護司会

7月は「社会を明るくする運動」強化月間です。

「社会を明るくする運動」とは、すべての国民が犯罪や非行の防止と、罪を犯した人たちの更生について理解を求め、それぞれの立場において力を合わせ、犯罪や非行のない明るい社会を築こうとする全国的な運動です。

さぬき市保護司会においても7月1日から10日にかけて更生保護女性会の協力を得て「社会を明るくする運動」キャンペーンを実施します。

2005 市町村振興宝くじ

7月15日(金)発売!

3億円

1等賞金約3億7千万円

(1等2億円×42本・前後賞各5,000万円)

◎発売期間/7月15日(金)～8月2日(火)

◎抽せん日/8月12日(金)

この宝くじの収益金は市町村の明るく住みよい街づくりに使われます。宝くじのご購入は香川県内の売場で!

(財)香川県市町村振興協会

## 水道メーター取替工事のお知らせ

計量法に定められた有効期限満期の水道メーター器の取替工事を下記のとおり行います。

### 取替期間

平成17年6月下旬～7月中旬

### 取替地区

大川町富田中・大川町富田西・鴨庄・鴨部地区

※取替は、満期を迎えたメーターのみで、該当宅には事前にお知らせします。

※取替費用は無料です。取替業者および水道局から請求することは一切ございません。

(問) 水道局監理課 ☎(0879)43-2047

## さぬき市パーク・アンド・ライド 駐車場使用者追加募集

さぬき市パーク・アンド・ライド駐車場使用者を追加募集します。

### 駐車場概要

所在地 さぬき市志度5385番地6(本庁舎東側)

募集区画 30区画程度

使用料金 月額3,000円

使用期間 契約時～平成18年3月31日まで

申込のできる方 公共交通機関(JR・ことでん等)を利用して通勤・通学をしている方

募集方法 随時。定員に達し次第締め切ります。

### 申請時に必要なもの

印鑑・定期券等公共交通機関の利用を証明できるもの・車検証等駐車しようとする自動車の車種および車種番号の確認ができるもの

(問) 都市計画課 ☎(087)894-1113

## さぬき市門入茶房展示コーナー<7月の作品展示のご案内>

### 思い出の風景

6月6日(月)～7月10日(日)

寒川町の六車幸子さんによる油絵展

### 旅の風景画展

7月11日(月)～8月7日(日)

寒川町の多田耕治さんによる油絵展

開館時間 10:00～17:00

休館日 毎週木曜日

観覧料 無料

場 所 さぬき市寒川町石田東甲(カメリア温泉西側)

連絡先 門入茶房・カメリア温泉 ☎(0879)43-2566  
生涯学習課 ☎(0879)42-3109

## 7月の催しもの(作品展示)のご案内

第3回さぬき市文化協会美術工芸(I)展覧会

6月21日(火)～7月3日(日)

市文化協会加入団体の合同作品展。陶芸、木工、竹工、金工などを展示。

第1回さぬき市文化協会文学文芸部門作品展

7月5日(火)～7月17日(日)

市文化協会加入団体の合同作品展。俳句、短歌、川柳の作品を展示。

第3回さぬき市民県展入選等作品展

7月21日(火)～8月7日(日)  
(初日は9時から開館)

さぬき市在住の作家で第70回県展に入賞・入選した作品、および審査員、招待、委嘱、無審査の展示作品の展示会。

開館時間 10:00～17:00

休館日 毎週木曜日

観覧料 無料

場 所 さぬき市寒川町石田東甲927-2(寒川支所南側)

連絡先 さぬき市文化資料展示館<21世紀館さんがわ> ☎(0879)43-0780  
生涯学習課 ☎(0879)42-3109

さぬき市文化資料展示館 21世紀館さんがわ

# IT講習会を開催します

昨年に引き続き、今年度も7月から12月にかけて各地区でIT講習会を行います。7月は、初心者の方を対象とした講習会です。また、シニア方を対象としたコースも設定しています。受講ご希望の方は、次の要領にしたがってご応募ください。

## 募集定員

各コース10名

## コース日程・会場

1コースにつき6日（2時間×6日＝12時間）です。

## 受講資格

- ①市内にお住まいの50歳以上の方（A1・E1コース）
  - ②市内にお住まいの20歳以上の方（E2コース）
  - ③原則としてコース日程全て受講できる方
- 尚、この講習会は、初心者を対象としたものとなっていますので、講習内容をご確認のうえご応募ください。

## 受講料

1コース 1,000円  
別途テキスト代 1,000～1,500円

コース	開催日程	時間	場所	募集定員
A1 基本/文章・Wordコース	7/19(火)/20(水)/21(木) 26(火)/27(水)/28(木)	14時～16時	津田公民館	10名
E1 基本/文章・インターネット/メールコース	7/13(水)/14(木)/20(水) 21(木)/27(水)/28(木)	14時～16時	長尾支所	10名
E2 基本/文章・インターネット/メールコース	7/12(火)/15(金)/19(火) 22(金)/26(火)/29(金)	19時～21時	長尾支所	10名

## 講習内容 A1コース

- パソコンの基本操作**  
・パソコンの起動と終了・デスクトップ画面の説明・マウスの使い方・キーボードの操作
- 文字の入力方法**  
・ローマ字入力とかな入力・文字の変換・色々な変換
- Wordで文章作成**  
・Wordの起動と終了・基本操作・文字の入力と文章の作成（デジカメを使って写真の添付）  
・文章の印刷と保存

## 講習内容 E1～E2コース

- パソコンの基本操作**  
・パソコンの起動と終了・デスクトップ画面の説明・マウスの使い方・キーボードの操作
- ワープロソフトで文章作成**  
・ワープロソフトの起動と終了・基本操作・文字の入力と文章の作成・文章の印刷と保存
- インターネットの利用**  
・インターネットについて・接続と切断・ホームページの見方・検索の使い方
- 電子メールの送受信**  
・電子メールの起動と終了・メールの作成・メールの送受信方法（デジカメを使って写真の添付）  
マナー

## 申込方法

■記入例を参考に、往復はがきに下記の必要事項をご記入のうえお申し込みください。

- ①氏名 ②氏名かな ③年齢 ④性別
- ⑤郵便番号・住所 ⑥電話番号
- ⑦ご希望のコース番号

- 記入事項に不備がある場合は、無効となりますのでご注意ください。
- はがき1枚につき、1名様のお申し込みが可能です。（1名様につき1枚）
- 電話・FAX等でのお申し込みはできません。

## 平成17年度IT講習会開催日程

コース	開催日（2時間×6日）	場 所	募集定員
A1（初級コース）	7/19(火)～午後	津田公民館	50歳以上 10名
E1（初級コース）	7/13(水)～午後	長尾支所	50歳以上 10名
E2（初級コース）	7/12(火)～夜間	長尾支所	10名
A2（中級コース）	8/16(火)～午後	津田公民館	10名
C1（初級コース）	8/16(火)～午後	生涯学習館	50歳以上 20名
C2（初級コース）	8/16(火)～夜間	生涯学習館	20名
E3（初級コース）	8/14(日)～午後	長尾支所	10名
E4（初級コース）	8/16(火)～夜間	長尾支所	10名
B1（初級コース）	9/20(火)～午後	大川公民館	50歳以上 10名
C3（初級コース）	9/13(火)～午後	生涯学習館	20名
C4（初級コース）	9/13(火)～夜間	生涯学習館	20名
E5（初級コース）	9/14(水)～午後	長尾支所	10名
E6（初級コース）	9/13(火)～夜間	長尾支所	10名
B2（中級コース）	10/18(火)～午後	大川公民館	10名
C5（中級コース）	10/18(火)～午後	生涯学習館	20名
C6（中級コース）	10/18(火)～夜間	生涯学習館	20名
E7（初級コース）	10/16(日)～午後	長尾支所	10名
E8（初級コース）	10/11(火)～夜間	長尾支所	10名
C7（中級コース）	11/15(水)～午後	生涯学習館	20名
C8（中級コース）	11/16(木)～夜間	生涯学習館	20名
D1（初級コース）	11/15(火)～午後	寒川農村環境改善センター	50歳以上 10名
D2（中級コース）	12/20(火)～午後	寒川農村環境改善センター	10名

記入欄

(住所画)

〒〒〒

(注) 7 6 9 - 2 4 9 2

さぬき市津田町津田138番地15 (欄も記入しなくて可)

さぬき市教育委員会  
生涯学習課  
IT講習 係 行

(返信画)

〒〒〒

(注) 7 8 9 - 5 5 5 5

(ご自身の生年・氏名)  
さぬき市○○○○○○○○

さぬき 一雄

① さぬき 一雄  
② さぬき いちろう  
③ 〇五雄  
④ 男性  
⑤ 〒789-△△△△  
さぬき市○○○○○○○○  
⑥ 電話 (0879) 〇〇-〇〇〇〇  
⑦ 希望コース  
(有効例) A1コース  
(無効例) A1コース・E1コース  
※希望コースはA1・E1～E2の  
いずれか1つを選びください。  
複数記入の場合、無効とさせていただきます。

申込締切日 6月27日(月) 当日消印有効

決定通知 通知は、往復はがきの返信用にてお送りします。申込多数の場合は、厳正なる抽選を行いますのでご了承ください。

なお、8月受講生(津田・志度・長尾地区開催)の募集につきましては、来月号でお知らせします。 ※詳しくは毎月発行の広報でご確認ください。

(問)生涯学習課 ☎(0879)42-3107 FAX(0879)42-5454  
Eメール syogaigakusyu@city.sanuki.lg.jp

# 人権教育シリーズ

六年生はこんな学習をしています

## 差別されてきた人々

百姓や町人とは別にきびしく差別されてきた身分の人々は住む場所や身なりを百姓や町人から区別され、村や町の祭りへの参加をこぼまれるなど、きびしい差別のもとにおかれ、幕府や藩も差別を強めました。

これらの人々は、こうした差別の中でも、農業や手工業、芸能を営み、また治安などをにあって、村を支え、伝統的な文化を伝えました。

(小六 社会科教科書より 原文のまま)

これは、江戸時代の「人々のくらしと身分」の箇所の記述部分です。六年生は、歴史学習の江戸時代以前までは、日常生活や身分の上で差別されていた人たちが、

- ・ 銀閣寺や南禅寺などの造園
- ・ 能、狂言を完成(観阿弥、世阿弥の親子)
- ・ 工芸、運輸、医学、食文化

などで、人々の生活に必要な日用品を作ったり、日本の伝統文化を創ったりして社会を支え、大いに社会貢献し、たくましく生き抜いたことを学習します。

以上は子どもたちが学校で学習している一例ですが、保育所・幼稚園の段階から日常生活のすべての場面で人権・同和教育の精神に基づき取組がなされています。そして、単なる知識の獲得だけでなく、あらゆる差別、人権侵害は人間性に反する行為だと感じ取れる子ども、そして、差別や人権侵害に立ち向かっていく子どもにも成長することを願っています。

親や大人は子どもや若い人たちを望ましい方向に指導して、成長させていかなければなりません。一方では、子どもたちの姿からも自分の考え方・生き方の示唆を得ることも大切ではないでしょうか。

(問)人権教育課 ☎(0879)42-3108

# 少年育成センターだよ

## 「食育」をみんなの

「いただきます」「ごちそうさま」食事前後に何気なく使っていることば、深く考えたことがあるでしょうか。

今は飽食の時代、欲しいものが欲しいときに食べられるようになり食に対しての考え方が随分変化してきたように思われます。また、多忙な生活のため、レトルト食品など加工食品や店屋物を多く取り入れた食卓になったり、美食を求めての外食であつたりと、手間をかけての家庭料理に対する「こだわり」がなくなってきたのではないのでしょうか。

人間は、食べることで成長し、命をつないでいるのです。すなわち食べることに喜びを感じ、食べさせてもらうことに感謝の念を抱く心が冒頭のことばなのです。また、食べ物の殆どが植物や動物であり、命あるものです。もともと生き続けたかったであろう牛や豚や鶏や魚などの命をいただいているのです。言い換えれば、自然の恵みにより私たち人間は繁栄していることに感謝の心をもつことが大切なのではないでしょうか。さて、このような心を育てるためにどのようなことを考えたらよいのでしょうか。決して押しつけがましく教え込んでよい結果は得られないでしょう。

先ず初めに、できる限り家族全員で三食の時間を揃えることです。家庭内の規律ある生活リズムの確立は、精神的な成長に欠かせないものと思っています。次に、夕食の後には少しでも団欒の時間をもつことです。団欒は楽しく明るい雰囲気であればならないことは言うまでもないと思います。この時間に今の自分があることの意味などにも少しずつ気づかせたいものです。

最後に、楽しい食事と食事をすることの喜びを感じさせることです。そのためには、休日には料理などの食事の用意を家族全員で行うのもいいのではないのでしょうか。

こうした喜びを感じるようになれば、「いただきます」「ごちそうさま」も心を含めて言えるようになるものと思います。

少年相談専用電話を設置しました。ご利用ください。  
☎(0879)42-5555

(問)さぬき市少年育成センター ☎(0879)23-7777

スポーツ行事予定

「さぬき市体協」

○第4回ソフトバレーボール大会  
とき 7月10日(日)  
ところ 津田体育館

○第4回市長杯グラウンドゴルフ大会  
とき 7月15日(金)

○シーサイドコリドール  
ところ シーサイドコリドール

○卓球大会  
とき 7月17日(日)  
ところ 津田体育館

○ウオーキング教室  
とき 7月23日(土)

○テニス教室  
とき 8月6日(土)～10月8日(土)  
ところ 津田テニスコート

「志度地区」

○卓球教室  
とき 7月23日(土)～8月27日(土)  
ところ 志度東中学校体育館

○夏季軟式野球大会  
とき 7月24日(日)・31日(日)  
ところ 志度野球場

○24時間ソフトボール大会  
とき 8月20日(土)・21日(日)  
ところ 志度野球場

○バレーボール大会  
とき 8月21日(日)  
ところ 志度中学校体育館

「大川地区」

○大川地区軟式野球大会  
とき 7月1日(金)～8月12日(金)  
ところ みるく球場

○体育協会杯ゲートボール大会  
とき 7月9日(土)  
ところ みるく通池公園ゲートボール場

大会結果

「志度地区」

○春季軟式野球大会  
4月1日(金)～5月23日(月)  
ABブロック  
優勝 鴨部たけし軍団

準優勝 ハーフオーティーズ  
Cブロック  
優勝 べんてん

「さぬき市」

○第4回さぬき市オープンテニス大会  
5月15日(日)  
男子ダブルス  
優勝 鈴木・長尾  
準優勝 高澤・寺田

女子ダブルス  
優勝 岡内・富永  
準優勝 美濃・美濃

○第2回クワッケー月例会大会  
5月27日(日)

優勝 混成B  
準優勝 南友A

(問)生涯学習課  
☎(0879)4213107

第1回志度地区24時間ソフトボール大会

期 日 8月20日(土)16時～21日(日)16時  
会 場 志度総合運動公園野球場  
チーム編成 志度地区在住者および志度地区内勤務者の同好会・企業・団体  
参加料 1チーム 2,000円  
参加申込 7月10日(日)までに下記へ郵送してください  
(申込用紙はあよび開催要項は、生活環境課にあります)

(問)〒769-2101 さぬき市志度1304-16  
大会事務局 白井耕司宛

大会実施要項

○さぬき市ソフトバレーボール大会  
実施要項

日 時 7月10日(日) 受付8:30～  
会 場 津田・大川体育館  
参加資格 市内在住者(学生は除く)  
参加料 2,000円

チ ャ ム

- ①ブロンズA 年齢フリーの男女各2名
- ②ブロンズB 30歳代～40歳代の男女各2名
- ③シルバー 40歳代～50歳代の男女各2名
- ④ゴールド 50歳代の男女各2名
- ⑤レディースA 34歳迄の女子4名
- ⑥レディースB 35歳以上の女子4名
- ⑦レディースC 50歳代の女子4名  
(年齢基準日 7月10日(日))

参加申込 6月27日(月)までに下記に申込のこと

(問)岡 田 ☎(0879)43-5715  
FAX(0879)43-5715  
携帯(090)3780-3521

○第2回さぬき市卓球大会実施要項

日 時 7月17日(日) 受付8:30～  
会 場 津田体育館(公民館2階)  
参加資格 市内在住者および勤務者(高校生以上)  
競技種目 ダブルス戦(ペアの男女は問わない)  
参加料 1組 200円  
参加申込 7月5日(火)までに下記に申込のこと

(問)卓球連盟会長 吉岡 勝  
☎(0879)42-5445

○さぬき市テニス教室実施要項

日 時 8月6日(土)～10月8日(土)  
毎週土曜日10回 20:00～22:00  
会 場 津田総合公園テニスコート(オムニコート)  
参加資格 市内在住者および勤務者(高校生以上)  
参加料 3,000円  
参加申込 7月30日(土)までに下記に申込のこと  
そ の 他 ラケット・テニスシューズ・運動のできる服装

(問)鈴 滝 携帯(090)8283-9216  
受付時間 平日のみ9時～18時迄

○志度地区卓球教室実施要項

日 時 7月23日(土)～8月27日(土)  
19:30～21:30  
会 場 志度東中学校体育館1階  
参加資格 市内在住者および勤務者(小学生以上)  
コ ー ス ①初心者・経験者 ②親子  
参加料 1名1,000円 親子1組1,000円  
参加申込 7月15日(金)までに下記に申込のこと

(問)(財)志度町体育振興会事務局  
☎(0879)42-3107

○志度地区夏季軟式野球大会実施要項

日 時 7月24日(日)・31日(日) 8:00～  
会 場 志度総合運動公園野球場他  
参加資格 旧志度町内在住者および勤務者で構成されたチーム  
抽 選 会 ①日時 7月16日(土) 20:00～  
②会場 志度コミュニティーセンター  
参加料 1チーム 2,000円(抽選会時納入のこと)  
参加申込 抽選会場で19:00から受付します  
(申込用紙は生活環境課)

(問)(財)志度町体育振興会事務局☎(0879)42-3107  
志度軟式野球協会事務局 携帯(090)2824-0621



## 新しい教科書（平成18年度中学校用）の展示会を開催します

本年度は、来春から中学校で使用される教科書の採択が行われる年になっています。そこで、できるだけ多くの方々に、国の検定を合格した新しい教科書を見ていただくため、下記のとおり展示会を開催いたします。この機会に是非手にとってご覧ください。

期 間	6月17日(金)～6月30日(木)
会 場	さぬき市教育委員会(津田支所/市民談話室)
展示時間	9:00～18:00(休館日:土・日曜日)

(問) 学校教育課

☎(0879)42-3106

## さぬき市の介護保険料について

第1号被保険者(65歳以上の方)の介護保険料をお知らせします。介護保険料は、前年の所得状況により、5段階に分けられます。(年額)

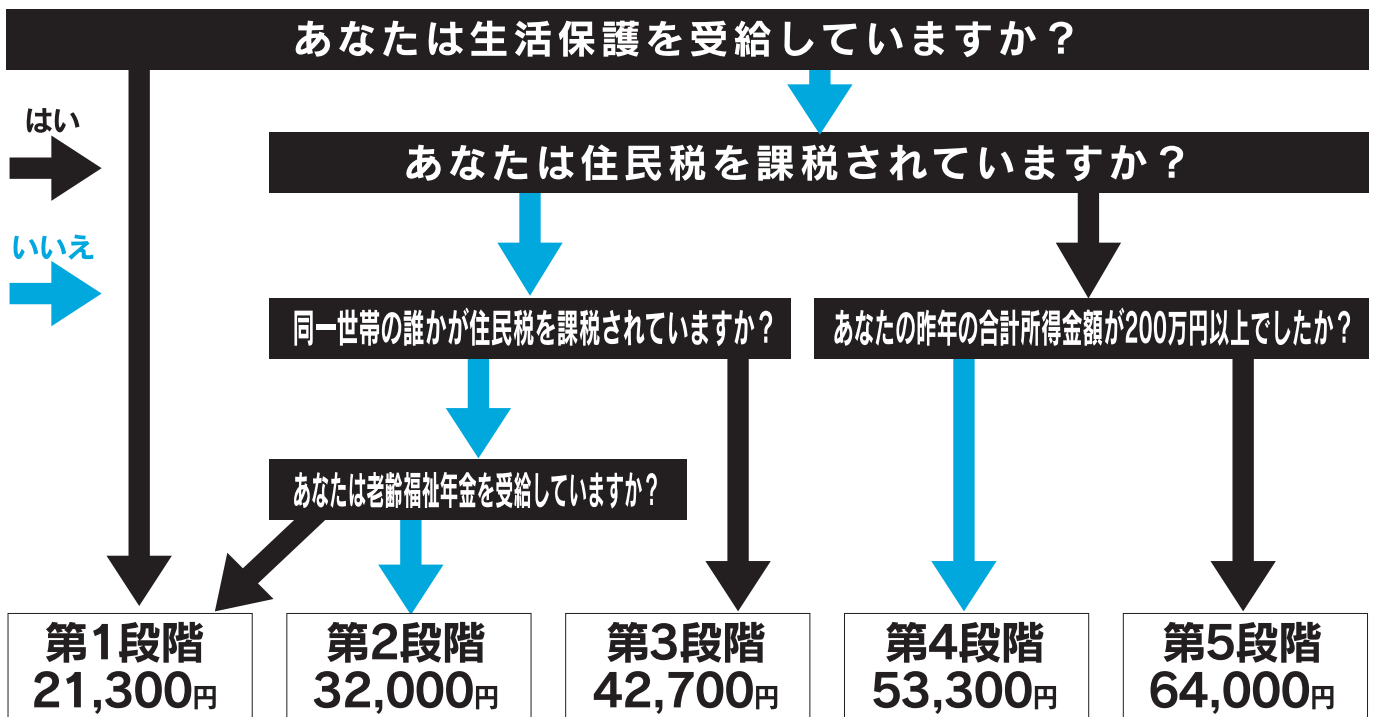

特別徴収（受給年金からの天引き）の方については、年金保険者（社会保険庁、共済等）側の処理の都合上、4月・6月・8月の納付保険料額は2月分と同額になります。したがって、平成17年度の保険料額確定に伴い、10月以降の納付（天引き）分で差額を調整することになります。65歳になると自動的に第1号被保険者の資格を取得することになります。第1号被保険者の保険料は、資格取得日（65歳の誕生日の前日）の属する月から普通徴収（納付書納付・口座振替）の方法で納めていただきます。

(注) 災害等により保険料の減免で、平成17年2月に保険料を年金から特別徴収（天引き）されなかった方は、17年度前半の保険料は普通徴収（納付書納付・口座振替）になります。7月上旬に介護保険料納付通知書をお送りします。

(問) 長寿障害福祉課 介護保険係

☎(0879)52-2516



# 図書館通信



## 今年の課題図書がきました

### 小学校低学年の部(1・2年生)

ないた  
バスをおりたら…  
ひ・み・つ  
アリからみると

### 小学校高学年の部(5・6年生)

歩きだす夏  
空のてっぺん銀色の風  
ぼくらはみんな生きている  
アレクセイと泉のはなし

### 小学校中学年の部(3・4年生)

かげまる  
いえででんしゃはこしょうちゅう?  
犬ぞりの少年  
スズメの大研究

### 中学生の部

秘密の道をぬけて  
魔の海に炎たつ  
甦れ、ブッポウソウ



**お知らせ** 課題図書は毎年よく貸出されます。  
予約できますのでカウンターまで申出ください。



## 行事のお知らせ

### 志度図書館

古文書講座 7月 7日(木) 13:30~  
おはなし会 6月25日(土) 14:00~  
7月 2日(土) 14:00~  
7月23日(土) 14:00~

### 寒川図書館

小さなおはなし会 7月17日(日) 11:00~  
えいごのおはなし会をします。  
※募集20組  
寒川図書館までお申込みください。

## 図書館カレンダー

### 6月

日	月	火	水	木	金	土
19	20	21	22	23	24	25
26	27	28	29	30		

※網掛けの日がお休みです。

- 7月31日(日)は特別開館します。
- 7月21日(木)~8月31日(水)は、9時に開館いたします。

### 7月

日	月	火	水	木	金	土
					1	2
3	4	5	6	7	8	9
10	11	12	13	14	15	16
17	18	19	20	21	22	23
24	25	26	27	28	29	30
31						

平成17年7月のイベント

7月	イベント名	時間	場所	問合せ先	電話
1日(金)	津田の松原海水浴場海開き	10:00~	津田の松原海水浴場	商工観光課	(087)894-1114
3日(日)	竹林上人追善茶会	8:00~16:00	竹林庵・自性院常楽寺	自性院常楽寺	(087)894-0324
9日(土)	THE BOOM コンサートツアー2005	開場16:00 開演17:00	野外音楽広場テアトロン	デューク高松	(087)822-2520
16日(土)	御本尊御開帳志度寺十六度市	10:00~ 13:00~御開扉	志度寺	志度寺	(087)894-0086
17日(日)	門入よさこい	11:00~19:00	門入の郷・水辺の公園	寒川イベント実行委員会 (さぬき市寒川支所業務課内)	(0879)43-2511
23日(土)	2005 RSK杯香川県ビーチバレーさぬき津田フェスティバル	9:00開会式 9:30競技開始	津田の松原海水浴場	山陽放送四国支社	(087)822-5858
23日(土)	KAZUMASA ODA TOUR 2005(小田和正コンサート)	開場16:30 開演18:00	野外音楽広場テアトロン	デューク高松	(087)822-2520
30日(土)	サマーメモリアルフェス2005	17:10~ 花火21:00~	さぬき市庁舎東側埋立地	さぬき市商工会青年部	(087)894-3888
30日(土)	楽園音楽祭2005STARDUST REVUE in テアトロン -10th ANNIVERSARY!!-	開場15:30 開演17:00	野外音楽広場テアトロン	デューク高松	(087)822-2520
31日(日)	小田地区花火大会	21:00~	住吉神社	小田地区夏祭り花火大会実行委員会	(087)896-0032(角)
31日(日)	第21回造田地区カラオケ大会	19:30~	造田地区コミュニティーセンター	松原様	(0879)52-2397
31日(日)	鴨部神社 夏越祭	18:00~	鴨部神社	鴨部神社	(087)895-0338
31日(日)	多和神社 夏越祭	18:00~	多和神社	多和神社	(087)894-1169
31日(日)	富田神社 夏越祭	18:00~	富田神社	富田神社	(0879)43-3963
31日(日)	石田神社 夏越祭	18:00~	石田神社	石田神社	(0879)43-4506
31日(日)	男山神社 夏越祭	18:00~	男山神社	男山神社	(0879)43-5908
31日(日)	芽輪くぐり神事 夏越祭	18:00~	宇佐神社	宇佐神社	(0879)52-2065
31日(日)	形代流し神事 曲水の宴	19:00~	宇佐神社	宇佐神社	(0879)52-2065
31日(日)~8/11(月)	造田神社 夏越祭	18:00~	造田神社	造田神社	(0879)52-3751

市営住宅入居者募集

団地・戸数・構造	長尾A (長尾西) 1戸・2LDK
	神前 (神前) 1戸・3DK
	山王 (石田東) 1戸
	鶺鴒部 (鶺鴒羽) 2戸・3K
	大井 (富田西) 1戸・3LDK

**入居年度の家賃** 家賃については入居申込時の月収(所得)により決定されますので問い合わせてください。  
※大井団地の家賃は定額5万円です。

**申込のできる方** 市内に住所または勤務場所がある方で住宅に困窮している方。同居親族または同居しようとする親族がある方。所得が所定の基準に該当する方。市税を滞納していない方。

**受付** 平成17年7月1日(金)~7月11日(月)  
9:00~17:00(土・日を除く)

**抽選** 申込が募集戸数を上回った場合、後日抽選を行います。

**入居予定日** 8月1日(月)

(問)建設課	☎(087)894-1117
津田支所	☎(0879)42-3101
大川支所	☎(0879)43-3501
寒川支所	☎(0879)43-2511
長尾支所	☎(0879)52-2511

平成17年度

(2005.4.17-5.1)

長尾地区自治会対抗ソフトボール大会結果表

野間田グラウンド・長尾総合運動公園野球場

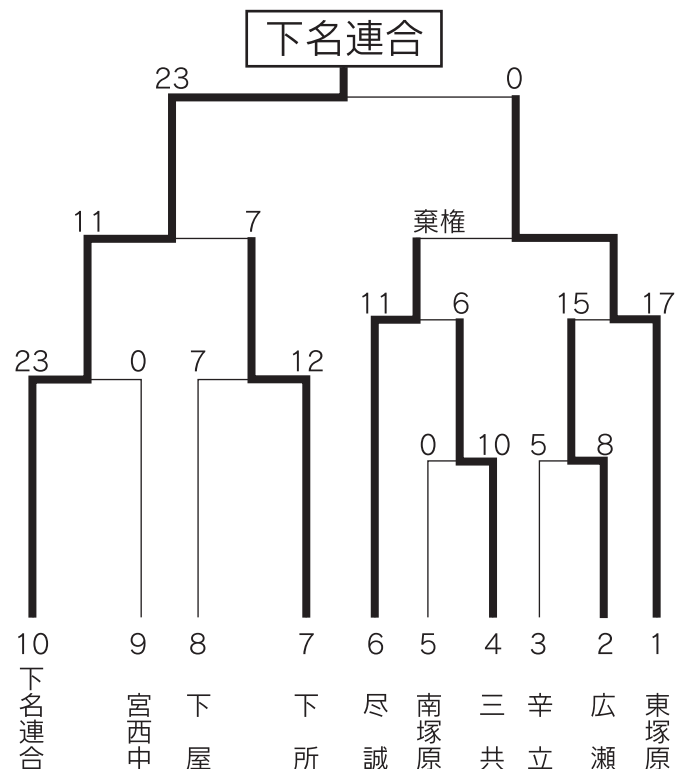

# コミュニティ助成事業

平成16年度コミュニティ助成事業（緑化推進）により、3月下旬地元住民の協力をえまして、長尾総合公園内の2か所に、桜苗木（ソメイヨシノ）百六十本を植栽しました。

来年春には、亀鶴公園とともに多くの桜が開花する予定です。



## 寒川ふれあいプラザ開館

地域の介護予防施設として寒川ふれあいプラザが開館されました。

高齢者らの健康増進とふれあいを目的に建設しました。

ふれあいプラザには電動マッサージ器などを備えた健康増進室が完備されています。

市内には同様のプラザが鴨庄、鴨部、小田ですでにオープンしています。



## 契約状況

(工事10,000千円 委託2,000千円以上)  
平成17年4月1日～平成17年5月31日

工事名（業務名）	契約者	請負金額（円）	備考
平成17年度 林道小倉線災害復旧工事	株式会社菊池組	81,900,000	
16災第6-1913号中村頭頭首工外1件災害復旧工事	株式会社大政建設	11,676,000	
平成17年度 志度統合幼稚園用地造成工事実施設計業務	株式会社ライトコンサルタント	5,407,500	
平成17年度 林道新名豊田線開設工事測量設計業務	株式会社中央測建	2,677,500	

## 悪質業者の手口を知ろう

品物やサービスの代金分割払いかと思っていたら、実は金融業者からの借金契約だった、というトラブルも発生しています。契約書をよく読み、説明をよく聞きましょう。

また、区や郡政府系に無登録で貸金業を営業して、高い金利をとったり暴力的な取り立てをしたりする業者もいます。返済に困っている多重債務者をターゲットにした販賣業者もあるので注意してください。



①紹介費……あなたも低金利で融資するようご厚情を多量債務者を呼び込み、「あなたの借月利率はよくない。うちでは借せないのでほかの店を紹介する」と言っておきながら、紹介料をだまし取る。  
②整理費……「あなたの借金を整理・解決します」とご厚情し、多重債務者から「整理手付金」といった名目で現金などを預かり、整理を引き延ばした上、整理をしないで金をだまし取る。  
③買取費……融資の条件としてクレジットカードで高金利を次々と買わせ、それらを定額以下で買取り、さらにも高金利で融資する商法。申込者には業者への借金のほかにもクレジットカードへの債務も発生。

④名義貸し……消費者金融会社の調査の「お金を借りるだけのアルバイト」と称して消費者金融会社から借金を借り受け、アルバイト料を支払った上で「返済はこちらでやっておく」と発行されたカードとともに金をだまし取る。莫大の金とカードで返済と借入を繰り返すため返済が行われている間は発生せず、長期にわたることに気づかない。

（問）寒川イベント実行委員会事務局

☎(0879)43-2511

問入よきことば

2005 問入が熱い

日時 平成17年7月17日（日）  
場所 門入の郷・水辺の公園

11:00～19:00

- ・ 門入よさこい（よさこい連、地元の踊り、阿波踊り、チアリーダー等参加）
- ・ 手作り風鈴コンテスト
- ・ 各種バザー実施

## 求職者・在職者向け 再・就職相談室を設けました

**日時** 平成17年5月～平成18年3月の  
第1・第3土曜日（午前9時～午後6時30分）  
（平成18年2月は第2・第4土曜日）

**場所** 高松商工会議所 5階（高松市）

**対象者** 就職・仕事上などで悩んでいる方の相談を  
お受けします

**定員** 1日6人まで（相談時間1人約1時間）

**相談員** 社会保険労務士

**費用** 無料

（問） 香川県地域労使就職支援機構  
☎(087)867-0223

## 女性の健康相談のご案内

イライラ、冷えのぼせなどの悩み  
月経痛や月経不順などが心配  
不妊についての種々の心配  
妊娠・避妊について悩み 等  
思春期・更年期などに関して心や身体  
の変化についてお気軽にご相談ください。

**日時** 奇数月第2金曜日 午後2時～4時

17年度予定					
5月	7月	9月	11月	1月	3月
13日	8日	9日	11日	13日	10日

**場所** 東讃保健福祉事務所または管内各市町の  
公的期間

**担当者** 産婦人科医師および保健福祉事務所保健師  
**申し込み方法** 予約制 3日前までに電話で予約してく  
ださい。

東讃保健福祉事務所 健康福祉課  
母子担当 ☎(087)831-1531(代)

# 平成17年度大川広域行政組合職員募集

大川広域行政組合では、次のとおり正規職員を募集します。

試験区分	上級消防職	初級消防職
採用予定人員	2名程度	2名程度
主な受験資格	昭和51年4月2日から昭和59年4月1日までに生まれた者、または、同年齢未満の者であっても、大学を卒業した者もしくは平成18年3月31日までに卒業見込みである者	昭和59年4月2日から昭和63年4月1日までに生まれた者、または、同年齢未満の者であっても、大学を卒業した者もしくは平成18年3月31日までに卒業見込みである者
受付期間	平成17年6月9日（木）～ 平成17年6月29日（水）	平成17年8月4日（木）～ 平成17年8月24日（水）
問合せ先	大川広域行政組合総務課庶務係 〒769-2401 さぬき市津田町津田930番地（香川県大川合同庁舎内） ☎(0879)42-2740	

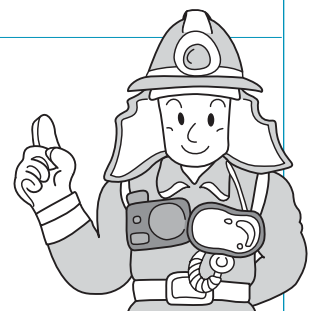

## さぬき市地区懇談会のご案内

「さぬき市地区懇談会」を下記のとおり開催します。  
在校生、卒業生およびその保護者の方の多数のご出席をお待ちいたしております。

**日時** 平成17年7月22日（金）

19：00～21：00

**場所** 長尾公民館 2F和室

**主催** 香川県立香川東部養護学校

親の会

(問) 香川東部養護学校 担当 北岡  
☎(0879)52-2581

## 『乳がん…1人で泣かないで』

あなたと同じように辛い思いを体験しました。  
しかし、仲間を支えられ、それを乗り越えて今、乳がんとともに笑顔で生きています。  
1人で悩まず、私たちとお話しませんか？  
お待ちしております。

(問) あけぼの会香川支部 担当 香西  
☎・FAX(0879)43-3358

## 子育て相談

子育ての相談があるお子さんへ理学療法士の訪問による個別指導を行っております。

**日時** 奇数月第3木曜日

13：00～15：30

**費用** 無料

(問) 香川県東讃保健福祉事務所  
☎(087)831-1531 内線232

## ケーブルテレビの スポンサー放送を ご利用ください

店・会社の宣伝、販売広告、イベント開催案内、求人  
メンバー募集、生徒募集、展覧会、発表会…など

さぬき市内76%以上の世帯に見ただけなので効果は抜群！！  
ナレーションや音楽をつけて効果的にお知らせします。  
放送希望の10日前までに所定の原稿用紙で申請してください。

**利用開始日** 平成17年6月1日

**料金** 放送方法によって異なります。

お問い合わせください

(問) 広報課（さぬき市ケーブルネットワーク）  
☎(0879)43-2539

### 農業者年金基金からのお知らせ

## 現況届は忘れずに提出を

農業者年金の経営移譲年金や農業者老齢年金を受給されている方は、  
現況届を**6月末日**までに**農業委員会**に提出することになっています。まだ提出されていない方は早急に提出してください。（各支所業務課でも受け付けます。）

現況届は、年金を受給するために必要な毎年の手続きです。  
提出が遅れると、その間年金の支払いが差し止められます。

### ①経営移譲年金を受給している方

受給権者ご本人が現況届に署名等して農業委員会に提出し、農地等を取得するなどして農業を再開していないこと（初めて現況届を提出されている方の場合、農業所得の申告などの諸名義が経営移譲の相手方に変更していること）などの確認を受けてください。

### ②農業者老齢年金を受給している方

受給権者ご本人が現況届に署名等して、農業委員会に提出してください。

(注) ①、②において、受給権者ご本人が署名等を行うことが困難な場合は、代理人（親族等）が署名等を行ってください。

※現況届の用紙は、農業者年金基金から直接郵送しています。

(問) 農業委員会事務局  
☎(087)894-9212

# くらしのセミナー 開催のお知らせ

関心のある方は気軽に受講してください。  
(受講料は無料)

実施日時	場 所	テーマ
7月1日(金) 13:30~15:00	寒川農村 環境改善 センター	身のまわりの 防犯対策 あれこれ



**趣 旨** 平賀源内に興味のある方で、源内をさらに勉強してみようと思欲を持っている人。今年度は源内焼実習に力を入れます。

**資 格** 男女・年齢を問わず意欲のある方。

**内 容** 平賀源内の生涯を、源内焼・本草学・鉱山開発・エレキテル・文学・西洋画など各分野にわたる業績を中心に学習します。

**日 程** 平成17年7月17日(日)から原則毎月第3日曜日 13:30~15:30と16回続けます。

**場 所** 原則、平賀源内先生旧邸

**費 用** 資料代として1回500円

**講 師** 大学教授も含め、文化サロン源内会員が交代で務めます。

(問) 商工観光課

☎(087)894-1114

(問) 平賀源内先生遺品館

☎(087)894-1684  
FAX(087)894-1684

## 聞 く

商品、サービス、契約などで疑問が生じたときやトラブルが起こったときはご相談ください。解決へのお手伝いをします。電話、手紙、Eメールでも受け付けます。

香川県消費者センター[相談専門] ☎(087)833-0999  
Eメール seikatsu@md.newweb.jp

※各地域にあります県民センターもご利用ください。

東 讃 県 民 セ ン タ ー ☎(0879)42-1200

### ●消費生活相談

消費生活についての苦情や相談を受けています。

相談受付時間:月~金曜日(9:00~16:30)

土曜日・日曜日・祝日、年末・年始はお休みです。

### ●飲み残しの清涼飲料容器の破裂による事故!

~ペットボトルによる事故に注意~

清涼飲料水の破裂が原因でけがをしたという被害がありました。けがの内容は、擦過傷・挫傷・打撲傷が最も多く、つづいて刺し傷切り傷です。そのうちペットボトルによるものが、最も多くありました。中には、治療期間3週間以上の重症事故もありました。

また、飲料内に菌が混入することによって、ペットボトルの内圧が上昇し、ペットボトルの置かれた条件によっては破裂する可能性もあります。

ペットボトルに口をつけて飲み持ち歩くと、口から入り込んだ雑菌が繁殖します。特に高温になると急増しますので衛生面でも問題があります。

これから暑くなり清涼飲料水を飲む機会が多くなると思いますが、容器の取り扱いには、十分注意してください。

(問) さぬき警察署生活安全課 ☎(087)894-0110

## 放送大学学生募集 (第2学期10月入学)

10月入学

CSスカパーフェクTVで授業を行う通信制の大学です。

入学試験はありません。学士(教養)の学位が取得できます。学習センターでも視聴テープの貸し出しができます。

マイペースで自宅学習できます。1科目からでも学べます。

募集期間

平成17年6月15日(水)~平成17年8月31日(水)

(問) 放送大学香川学習センター

〒760-0016 高松市幸町1-1 ☎(087)837-9877  
ホームページ <http://www.u-air.ac.jp>

# 7月の保健だより

(問) 健康づくり推進課 ☎(0879)52 2518

事業内容	開催日	時間	場所	該当者
3~4か月児健診	21日(木)	12時30分~13時00分受付	津田保健センター	平成17年3月生まれ
1歳6か月児健診	12日(火)	12時30分~13時00分受付	津田保健センター	平成15年12月生まれ
3歳児健診	7日(木)	12時30分~13時00分受付	津田保健センター	平成13年12月生まれ
乳幼児相談	6日(水)	9時30分~11時00分	津田保健センター	乳幼児希望者
	15日(金)	9時30分~11時00分	寒川児童ふれあいセンター	
	13日(水)	9時30分~11時00分	志度保健センター	
	4日(月)	9時30分~11時00分	長尾保健センター	
	20日(水)	13時30分~15時00分	大川保健センター	
離乳食講習会	6日(火)	13時20分~13時30分受付	津田保健センター	平成17年2月生まれ
健康相談	8日(金)	13時20分~14時00分	津田猪塚自治会館	成人の希望者
		14時20分~15時30分	津田公民館北山分館	
	8日(金)	9時30分~11時00分	大川保健センター	
	25日(月)	13時30分~15時00分	前山地区活性化センター	
	26日(火)	9時30分~11時00分	寒川農村環境改善センター	
健康の日	11日(月)	9時30分~11時00分	長尾保健センター	成人の希望者
		13時00分~15時00分	志度保健センター	
多和巡回相談	22日(金)	10時00分~11時30分	力石集会所	成人の希望者
		13時30分~15時00分	中山下公民館	

## 暮らしのワンポイント

夏の生活必需品、網戸。活れたり破れたりして、網の寿命はおよそ7、八年ですが、アルミの枠はかなり長持ちします。網だけなら家庭で簡単に張り替えることができます。

### 網戸の張り替え

最初古い網を外します。網は枠の溝にゴムひもで押し込むようにとめられています。まずゴムひもの端を探し、ドライパーで引き起こして外します。ゴムの弾力がなくなっていたら新しいものと交換を。ゴムの太さは網戸によって異なるので、サイズを確認してから購入しましょう。

ゴムを外したら、溝を古歯ブラシで掃除します。「こ」は汚れがたまりやすいので、必ずきれいにしてから網を取り換えます。ゴムが再利用できる場合は、紐などできれいにしておきます。

### 網目と枠を平行に固定

網はまず長辺の両側を、次に短辺の両側を固定します。四辺すべてに押しさえゴムをはめ込んだら、余分な網を軽く引っ張りながらカッターで切り取り、完成です。

網戸は、一年中取り付けたままにすると早く痛みます。冬場は外して水洗いし、物置などで保管すれば長持ちします。

次に、枠を平らな床面に置き、上から新しい網をかぶせます。作業しやすいように、網は枠より十センチくらい大きめに切っておきましょう。四辺をそれぞれ洗滌ばさみなどで仮どめしてから、ローラーで網ごとゴムを溝に押し込みます。この時、網目と枠が平行になるように注意すること。網がたるまないよう、片手で軽く引っ張りながら固定することがポイントです。





# 予防接種のお知らせ

## 日本脳炎の予防接種中止のお知らせ

さぬき市では、予防接種法に基づき日本脳炎の予防接種を定期的実施し、個人通知や広報を通じて対象者の方にご案内をしていましたが、平成17年5月30日に厚生労働省より、副反応であるADEM（急性散在性脳脊髄炎）との因果関係が否定できないので、積極的な接種の勧奨を中止するよう通知がありました。このことにより、日本脳炎ワクチン接種を中止することになりました。

しかし、流行地へ渡航する場合や蚊に刺されやすい環境にある場合等、日本脳炎に感染するおそれが高く、本人または保護者の希望する場合は現行の日本脳炎ワクチンを接種することができます。ワクチンの効果および副作用を十分理解した上で、希望される方には、同意書の署名が義務付けられていますので健康づくり推進課までお問い合わせください。

なお、戸外へ出かけるときには、念のためできる限り長袖、長ズボンを身に付けるなど、蚊に刺されないよう注意してください。

### 転入された方へのお知らせ

転入された方で7歳6か月未満のお子様をお持ちの保護者の方は、今までに受けている予防接種について必ずご連絡ください。予防接種によっては、通知の時期を過ぎていた場合がありますので、必ずご連絡してください。

### 予診票について

予診票は予防接種の安全性の確保を目的としています。接種後は市で管理しています。

(問) 健康づくり推進課 ☎(0879)52-2518

## 平成17年度 基本健康診査・肝炎ウイルス検診・前立腺がん検診のお知らせ

基本健康診査等の受診を希望される方は、下記の日程で受診をしてください。

- ・受診券（H17年3月送付）をお持ちの方は受診当日に医療機関へお持ちください。
- ・受診券のない方は医療機関で受診時にお申し出ください。

なお、基本健康診査の結果は、必ず受診された医療機関でお受け取りください。

また、健診結果についてお聞きになりたい方は、健康相談日をご利用ください。

実施期間	検診名	対象者	自己負担金(検診料)	検査内容・方法	受診場所
平成17年7月1日(金) ～8月31日(水) (2か月間)	基本健康診査	40歳以上の希望者	2,000円 (9,343円)	診察・血液検査・尿検査・心電図検査等	下記の市内委託医療機関 (27か所)
	前立腺がん検診	上記の基本健康診査を受けられた方の内、男性の希望者	700円 (2,500円)	血液検査(PSA検査)	
	肝炎ウイルス検診	上記の基本健康診査を受けられた方の内、平成17年度中に40歳・45歳・50歳・55歳・60歳・65歳・70歳になる方 または対象年齢の年度で受けていない方	1,000円 (3,677円)	血液検査によるB型肝炎・C型肝炎検査	

ありま内科消化器科クリニック	さぬき市民病院	中川内科医院	溝淵内科循環器クリニック
江崎医院	寒川クリニック	軒原内科医院	南医院
大松内科医院	志度寺診療所	服部内科医院	みろく間嶋医院
岡病院	春熙堂	ひもりの里診療所	山本内科医院
小田内科医院	陶山医院	ヘキクリニック	芳村医院
香川県立津田病院	田中小児科	間嶋医院	米沢整形外科医院
栗生医院	ツツミ病院	まつおか医院	

診察日時を確認のうえ受診してください

(50音順)

### ※自己負担金免除についての留意事項

生活保護法により被保護世帯に属する方、身体障害者手帳（1級～3級）、療育手帳、精神保健福祉手帳（1級～3級）、被爆者手帳、戦傷病者手帳を保持する方については、自己負担金が免除になりますので、当日医療機関窓口で提示してください。

(問) 健康づくり推進課 ☎(0879)52-2518

7月 休日当番薬局				
資料：大川薬剤師会				
日	曜	薬局名称	所在地	電話番号
7/3	日	三本松調剤薬局	東かがわ市三本松	(0879)24-3300
/10	日	妙見屋薬局	東かがわ市引田	(0879)33-3755
/17	日	みなみ調剤薬局津田	さぬき市津田町津田	(0879)23-7150
/18	月	松村薬局本店	東かがわ市湊水入	(0879)24-0521
/24	日	清水講成堂薬局	東かがわ市三本松	(0879)24-0313
/31	日	大黒屋薬局	東かがわ市三本松	(0879)25-0022

※ 変更する場合がありますので確認のうえ、来局ください。

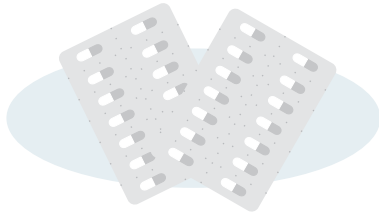

7月 休日当番医					
資料：大川地区医師会・大川歯科医師会・木田郡歯科医師会					
日	曜	科目	当番病院名称	所在地	電話番号
7/3	日	外	太田病院	東かがわ市三本松	(0879)25-2673
		内・小	三好医院	東かがわ市大谷	(0879)25-3503
		内	ひもりの里診療所	さぬき市鴨庄	(087)890-1055
		歯	松木歯科医院	木田郡牟礼町牟礼	(087)845-8577
/10	日	外	芳村医院	さぬき市大川町富田西	(0879)43-6207
		内	大森医院	東かがわ市松原	(0879)25-3770
		内	陶山医院	さぬき市大川町田面	(0879)43-3008
		歯	渋谷歯科医院	木田郡牟礼町牟礼	(087)845-9506
/17	日	外	県立津田病院	さぬき市津田町津田	(0879)43-2511
		内	山本内科クリニック	東かがわ市松原	(0879)24-1133
		内	小田内科医院	さぬき市志度	(087)894-0305
		歯	伴歯科医院	東かがわ市馬宿	(0879)33-6879
/18	月	外	みさごクリニック	東かがわ市引田	(0879)33-3900
		内	鎌田医院	東かがわ市湊	(0879)25-2519
		内	大松内科医院	さぬき市鴨庄	(087)895-1256
/24	日	外	高橋クリニック	東かがわ市松原	(0879)25-0334
		内	吉田医院	東かがわ市引田	(0879)33-2025
		内	中川内科医院	さぬき市志度	(087)894-1253
		歯	大山歯科医院	東かがわ市引田	(0879)33-2037
/31	日	泌	まつおか医院	さぬき市長尾東	(0879)52-1888
		内	山田医院	東かがわ市引田	(0879)33-3339
		小	田中小児科	さぬき市長尾名	(0879)52-0010
		歯	永峰歯科医院	東かがわ市引田	(0879)33-6223

※診療時間は、9：00～17：00  
変更する場合がありますので確認のうえ、来院ください。

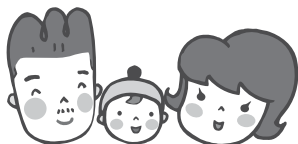

### ● 行政相談

開設日	時間	開設場所	問合せ先
7月 8日(金)	9:00~12:00	津田働く婦人の家	生活環境課 (087)894-1119
7月 7日(木)	13:00~15:00	大川支所	
7月 8日(金)	9:00~12:00	志度社会福祉センター	
7月 5日(火)	13:00~15:00	寒川公民館	
7月15日(水)	9:00~12:00	長尾公民館	

### ● 人権相談

開設日	時間	開設場所	問合せ先
7月 8日(金)	9:00~12:00	志度社会福祉センター (法務局職員出席)	人権推進課 (087)894-9088
7月21日(水)	9:00~12:00	大川支所	

### ● 心配ごと相談

開設日	時間	開設場所	問合せ先
7月 1日(金)	13:00~15:00	社会福祉協議会本所	社会福祉協議会本所 (長尾支所内3階) (0879)52-2950
7月15日(金)		社会福祉協議会本所	
7月 5日(火)	13:00~15:00	寒川公民館	
7月19日(火)		寒川公民館	
7月 6日(水)	13:00~15:00	志度社会福祉センター	
7月20日(水)		志度社会福祉センター	
7月 7日(木)	13:00~15:00	大川支所	
7月21日(木)		大川支所	
7月 9日(火)	13:00~15:00	社会福祉協議会津田支所	

### ● 専門相談(要予約)

開設日	時間	内 容	問合せ先
7月11日(月)	13:30~16:00	法律相談	社会福祉協議会本所 (長尾支所内3階) (0879)52-2950
7月25日(月)		法律相談	
7月13日(水)	13:00~15:00	土地・建物相談	
7月13日(水)	13:00~15:00	子育て相談	
7月27日(水)	13:00~15:00	介護相談	
7月27日(水)	13:00~15:00	療育相談	
7月27日(水)	13:30~16:00	身体障害者相談	

※当日の予約状況により、次回以降の開催日になる場合があります。

### ● 交通相談

開設日	時間	内 容	問合せ先
土曜日・日曜日、 祝日を除く	8:30~17:15	交通事故相談	交通事故相談所 志度働く婦人の家2F (087)894-1596
7月17日(日)	9:30~14:00	弁護士交通事故相談 (要予約)	

### ● 民事暴力相談は、

香川県暴力追放運動推進センター  
☎(087)837-8889

漆原	山地	池田	岡村	橋本	上野	濱本	松原	前田	川田	川西	安富	栗生	瀬谷	長町
快海	海潤	朋晃	直樹	勇翔	愛佳	龍太	未来	朝香	小晴	広起	向真	奈々	大智	ひなた
男	女	男	男	男	男	女	女	女	女	男	男	女	男	女
誠	真	宗	康	龍	浩	太	誉	安	浩	泰	栄	剛	浩	達
人	司	一郎	二	朗	仁	昭	一	広	次	津	田	田	田	田
石田	石田	鴨庄	鴨庄	鴨庄	鴨庄	鴨庄	志度	志度	志度	志度	富田	津田	津田	津田
西(八坂町)	西(天)	庄(三本)	庄(三本)	庄(三本)	庄(三本)	庄(三本)	度(眞宮住宅)	度(眞宮住宅)	度(眞宮住宅)	度(眞宮住宅)	田(眞宮住宅)	田(眞宮住宅)	田(眞宮住宅)	田(眞宮住宅)

お誕生おめでとう  
 〓 H17・5・31届出分  
**おめでた**

## ごぞんじですか！ 検察審査会

交通事故、詐欺などの犯罪の被害にあい、警察や検察庁に訴えが、検察官がその事件を起訴（裁判にかけること）してくれない。このような不満をお持ちの方は検察審査会にご相談ください。相談や申立てについては費用は一切無料で、秘密は固く守られます。

検察審査会では、検察官が事件を起訴しなかったことのよしあしを審査します。

(問) 高松市丸の内1-36高松地方裁判所内  
 高松検察審査会事務局 ☎(087)851-1531

三浦	木村	山下	三田	猪塚	猪塚	(和)	太田	小西
武野	勇	勲	キク	正俊	ヒサエ	厚子	清子	包夫
86	86	91	78	61	92	73	94	89
鶴	鶴	鶴	津	津	津	津	津	津
羽(中町)	羽(西町東)	羽(西町東)	田(北)	田(北)	田(北)	田(北)	田(北)	田(北)

ご冥福をお祈りします  
 〓 H17・5・31届出分  
**おくやみ**

### 地区別人口集計表

地区名	世帯数	男	女	合計
津田地区	2,902 (0)	3,735 (-7)	4,153 (-4)	7,888 (-11)
大川地区	2,275 (-5)	3,212 (-1)	3,637 (-6)	6,849 (-7)
志度地区	8,116 (5)	10,659 (-10)	11,168 (-24)	21,827 (-34)
寒川地区	1,967 (0)	2,880 (-1)	3,144 (-5)	6,024 (-6)
長尾地区	4,607 (0)	6,622 (-6)	7,001 (-4)	13,623 (-10)
合計	19,867 (0)	27,108 (-25)	29,103 (-43)	56,211 (-68)

平成17年5月31日現在住基人口世帯数(人・戸)は前月比

小松	松原	多田	三谷	岡谷	岡田	竹内	三笠	小田	龍後	多田	吉野	福山	行安	藤原	軒原	朝倉	川廣	尾崎	六車
アヤ子	マツノ	幸士	毅	唯弘	隆一	トシ子	照子	薫	直治	君子	輝彦	征美	榮市	聰子	富男	寅雄	清	幸春	一雄
93	89	55	74	63	90	85	90	51	79	79	58	27	74	73	66	79	70	80	74

鴨庄	鴨庄	鴨庄	鴨庄	鴨庄	志度	志度	志度	志度	志度	志度	志度	志度	志度	志度	志度	志度	志度	志度	志度	志度
小(方)	新(開)	長(浜)	室(沖)	正(面)	大(陰)	大(陰)	今(新)	金(新)	金(新)	金(新)	金(新)	金(新)	金(新)	金(新)	金(新)	金(新)	金(新)	金(新)	金(新)	金(新)

### 編集後記

日本の夏は高温多湿です。また、食中毒が発生しやすい時期でもあります。食生活にはくれぐれも注意し、体調ぐらいいはしっかり管理したいと思うのですが、よく夏場に水分を取り過ぎて体調をくずしてしまうので今年こそ体調管理をしっかりしたいです。

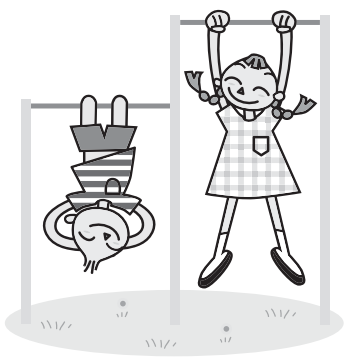

おくやみ・おめでたについては、広報発行日の前月中の届出で、親族等の意志が確認できているもののみを掲載しております。前月中に届出を出した方、掲載されていない方で、希望する方はさぬき市まちづくり推進課まで印鑑を持参して申し込んでください。

前田	佐々木	宮武	坂本	谷井	玉木	今田	今田	木内	木内	細川	入野	山下
キミ子	文子	ヨシ	修巳	文子	英一	廣子	雪子	繁男	ハル子	ハル子	政	政
73	84	92	103	67	73	31	57	83	74	88	83	72
多	長	長	長	造	造	造	造	小	小	鴨	鴨	鴨
和	尾	尾	尾	田	田	田	田	田	田	田	田	田
石	石	石	石	石	石	石	石	石	石	石	石	石

さぬき市ケーブルネットワーク番組表(7月)

時分	7/3(日)~7/9(土)	7/10(日)~7/16(土)	7/17(日)~7/23(土)	7/24(日)~7/30(土)	7/31(日)~8/6(土)		
午	00	文字放送	文字放送	文字放送	文字放送		
	15	SCNニュース(再)	SCNニュース(再)	SCNニュース(再)	SCNニュース(再)		
	30	燃える!高校球児 ~高校野球部を紹介~	めざせ!健康生活 ~怪我や病気からの回復~	SCNニュース総集編 ~上半期~	グリーンライフ		
	45	文字放送	文字放送	文字放送	文字放送		
	7	00	Pichi <sup>2</sup> !さぬき情報局	Pichi <sup>2</sup> !さぬき情報局	Pichi <sup>2</sup> !さぬき情報局	Pichi <sup>2</sup> !さぬき情報局	
		15	SCNチャンネルガイド(おすすめのチャンネル・番組案内)				
		30	文字放送	文字放送	文字放送	文字放送	
	8	00	文字放送	文字放送	文字放送	文字放送	
		15	SCNアンコール特集! がんばってます!グリーンライフ	子育てにエール! さぬき市母子愛育会の活動	SCNアンコール特集! MY DREAM	SCNアンコール特集! 大切ないのち~いのちのはなし~	
		30	文字放送	文字放送	文字放送	文字放送	
	前	00	議会特集! 平成17年さぬき市議会 第2回定例会	文字放送	文字放送	文字放送	
		15		燃える!高校球児 ~高校野球部を紹介~(再)	めざせ!健康生活 ~怪我や病気からの回復~(再)	SCNニュース総集編 ~上半期~(再)	グリーンライフ(再)
30		ふるさとネット		ふるさとネット	ふるさとネット	ふるさとネット	
45		文字放送		文字放送	文字放送	文字放送	
10		00		文字放送	文字放送	文字放送	文字放送
		15		燃える!高校球児 ~高校野球部を紹介~(再)	めざせ!健康生活 ~怪我や病気からの回復~(再)	SCNニュース総集編 ~上半期~(再)	グリーンライフ(再)
		30		ふるさとネット	ふるさとネット	ふるさとネット	ふるさとネット
45		文字放送		文字放送	文字放送	文字放送	
午		00		SCNチャンネルガイド(おすすめのチャンネル・番組案内)			
		15		SCNニュース(再)	SCNニュース(再)	SCNニュース(再)	SCNニュース(再)
		30		Pichi <sup>2</sup> !さぬき情報局	Pichi <sup>2</sup> !さぬき情報局	Pichi <sup>2</sup> !さぬき情報局	Pichi <sup>2</sup> !さぬき情報局
		45		科学医療119番 ~白内障~	ニッポンNAVI	出場!子ども科学博士 アリの暗号を解読せよ!	アグリワールドへようこそ! 農業・農村の役割ってしてますか 私たちの食について考える
	1	00	文字放送	SCNアンコール特集! がんばってます!グリーンライフ(再)	子育てにエール! さぬき市母子愛育会の活動(再)	SCNアンコール特集! MY DREAM(再)	
		15	議会特集!	文字放送	文字放送	文字放送	
		30	ふるさとネット(再)	ふるさとネット(再)	ふるさとネット(再)	ふるさとネット(再)	
	45	文字放送	文字放送	文字放送	文字放送		
	3	00	燃える!高校球児 ~高校野球部を紹介~(再)	めざせ!健康生活 ~怪我や病気からの回復~(再)	SCNニュース総集編 ~上半期~(再)	グリーンライフ(再)	
		15	文字放送	文字放送	文字放送	文字放送	
		30	文字放送	文字放送	文字放送	文字放送	
	4	45	文字放送	文字放送	文字放送	文字放送	
00		Pichi <sup>2</sup> !さぬき情報局	Pichi <sup>2</sup> !さぬき情報局	Pichi <sup>2</sup> !さぬき情報局	Pichi <sup>2</sup> !さぬき情報局		
15		文字放送	文字放送	文字放送	文字放送		
後	00	SCNニュース	SCNニュース	SCNニュース	SCNニュース		
	15	文字放送	文字放送	文字放送	文字放送		
	30	燃える!高校球児 ~高校野球部を紹介~(再)	めざせ!健康生活 ~怪我や病気からの回復~(再)	SCNニュース総集編 ~上半期~(再)	グリーンライフ(再)		
	45	ふるさとネット(再)	ふるさとネット(再)	ふるさとネット(再)	ふるさとネット(再)		
	8	00	文字放送	文字放送	文字放送	文字放送	
		15	Pichi <sup>2</sup> !さぬき情報局	Pichi <sup>2</sup> !さぬき情報局	Pichi <sup>2</sup> !さぬき情報局	Pichi <sup>2</sup> !さぬき情報局	
		30	SCNニュース(再)	SCNニュース(再)	SCNニュース(再)	SCNニュース(再)	
	45	SCNチャンネルガイド	文字放送	文字放送	文字放送		
	10	00	SCNアンコール特集! がんばってます!グリーンライフ(再)	子育てにエール! さぬき市母子愛育会の活動(再)	SCNアンコール特集! MY DREAM(再)	SCNアンコール特集! 大切ないのち~いのちのはなし~(再)	
		15	文字放送	文字放送	文字放送	文字放送	
		30	SCNニュース(再)	SCNニュース(再)	SCNニュース(再)	SCNニュース(再)	
	45	文字放送	文字放送	文字放送	文字放送		
11	00	燃える!高校球児 ~高校野球部を紹介~(再)	めざせ!健康生活 ~怪我や病気からの回復~(再)	SCNニュース総集編 ~上半期~(再)	グリーンライフ(再)		
	15	文字放送	文字放送	文字放送	文字放送		
	30	文字放送	文字放送	文字放送	文字放送		
45	文字放送	文字放送	文字放送	文字放送			
午前	00	文字放送	文字放送	文字放送	文字放送		
放送終了 午前1時							

<SCN番組案内>

- ☆議会特集!~平成17年さぬき市議会第2回定例会~…さぬき市議会の中継録画放送のため、時間を変更してお届けします。ご了承ください。  
(放送日) 7月3日(日)「市長提案理由の説明」 7月4日(月)「代表質問」 7月5日(火)「一般質問1」 7月6日(水)「一般質問2」  
7月7日(木)「一般質問3」 7月8日(金)「一般質問4」 7月9日(土)「委員長報告、採決」(予定)
- 四国アイランドリーグ試合中継の録画を下記の日程で放送します。放送時間は、8:00~です。なお、18:00~再放送します。ぜひ、ご覧ください。  
(放送日) 7月10日(日)・16日(土)「香川VS愛媛(6月25日対戦カード)」 7月17日(日)・23日(土)「高知VS徳島(7月9日対戦カード)」  
7月24日(日)・30日(土)「高知VS徳島(7月10日対戦カード)」(予定)
- SCNニュース総集編~上半期~…今年1月から6月までに放送したSCNニュースの総集編です。さぬき市の上半期の出来事を振り返ります。
- 毎日の話題をお届けする『SCNニュース』は、毎週月曜日~金曜日(19:00~)の放送です。なお、21:30~・23:00~・翌日6:15~・12:15~の4回再放送します。

~この番組予定は、一部変更することがあります。番組の変更は、文字放送でお知らせします。~

※なお、番組に関する問い合わせは、さぬき市ケーブルネットワーク番組制作班 ☎(0879)43-2539まで。