



さぬき

自立する都市さぬき市



今月の内容

大山市長就任のあいさつ	2
市議会議員補欠選挙結果	3
介護保険制度改革シリーズ(10)	4
各課からのお知らせ	5~7
相談窓口	18
おめでた・おくやみ	19

ときわまんさく

白色か赤色のひも状の細長い花で、原産地は中国からインドにかけての地域です。初夏の日差しが強い日に見かけました。

簡素で効率的な行財政システムの構築と 活力あるまちづくり

さぬき市長 大山 茂 樹



市長就任にあたり、市民の皆様にごあいさつを申し上げます。

私は、昭和50年に香川県庁に入庁以来、約30年間にわたり、地方行政に携わってまいりました。

さぬき市には、限らない発展の可能性があります。将来に夢のあるまちであると思っています。それを可能な限り、現実のものとするのが行政の役割です。

私は、「市政は市民のためにある」ことを念頭に、全力をあげて、さぬき市の発展に努めてまいります。

具体的には、当面、次の課題に取り組んでまいります。

まず、「簡素で効率的な行財政システムの構築」です。国の三位一体改革の中で、限られた財源を有効に

活用するためには、市の組織を含めた行財政改革が不可欠です。そこで、市内に重複する公共施設の再編について、それらの機能と役割を明確にするとともに、管理経費等を市民に積極的に公開し、オープンな議論をしてまいります。また、市民病院の建て替えについては、これまでの議論を踏まえながら、規模や機能などの再点検を行います。

次に、「活力あるまちづくり」です。恵まれた自然環境を生かしつつ、企業等の活動基盤の整備を進めてまいります。また、四国遍路や津田の松原などの観光資源を効果的に情報発信し、観光客の誘致に取り組みます。

さらに、「災害に強いまちづくり」

を進めるために、支所機能を見直し、高潮発生時においても防災拠点機能を果たせるシステムを構築します。

これら以外にも、ケーブルテレビやコミュニケーションバスの運営など、

さぬき市が直面している課題が多くあります。いずれも市民の皆様のお力添えがなければ、解決できないものばかりです。

私は、市議会と連携しながら、不偏不党、公平公正で透明性の高い市政運営を行います。市政の主役は、市民の皆様であります。「ふ

るさとさぬき」のまちづくりに、皆様のご理解とご協力をお願いいたします。

事務引継ぎを終え、固い握手をする赤澤前市長と大山市長



市議会議員補欠選挙 開票結果

4月23日に欠員に伴う市議会議員補欠選挙の投票が行われ、即日開票の結果、間嶋三郎さんが当選しました。

● 投票総数

11,675票

● 無効票

635票

● 投票率

25.69%

● 開票結果

敬称略

当 間嶋三郎	5,333	票
名倉 毅	4,138	票
岡村隆次	1,569	票

高松東社会保険事務所職員による 国民年金保険料相談

(年金相談) 10:00~15:00

- 5月22日(月) 長尾支所1階東小会議室

- 5月23日(火) 市役所附属棟多目的室

- 5月24日(水) 津田支所1階新会議室

- 5月25日(木) 寒川公民館1階第3会議室(大川町・寒川町)

- 6月22日(木) 大川支所1階第2相談室(大川町・寒川町)

- 6月26日(月) 長尾支所1階東小会議室

- 6月27日(火) 市役所附属棟多目的室

- 6月28日(水) 津田支所1階新会議室

※相談には、年金手帳、年金証書、印鑑をお持ちください。
 ※5月23日および6月27日の市役所附属棟での相談日においては、社会保険全般にわたり相談・受付ができます。

【問】高松東社会保険事務所 ☎(087)861-3867
 さぬき市国保年金課 ☎(0879)52-2514
 ねんきんダイヤル
 年金を請求される方 ☎(0570)05-1165
 年金を受給している方 ☎(0570)07-1165

平成18年度 幼稚園授業料等減免 のお知らせ

さぬき市には、幼稚園児についての授業料等減免制度があります。

希望される方は、6月1日から各幼稚園、学校教育課、生活環境課または各支所に必要な書類を備えていますので、申請してください。

1 対象となる世帯

市立幼稚園	私立幼稚園
①生活保護世帯	①生活保護世帯
②市町村民税非課税世帯	②市町村民税非課税世帯
③市町村民税所得割非課税世帯	③市町村民税所得割非課税世帯
	④市町村民税所得割課税額135,000円以下の世帯

2 必要書類
 (市立幼稚園)授業料減免措置に関する調書
 (私立幼稚園)保育料等減免措置に関する調書

3 提出期間
 ○6月14日(水)~6月23日(金)
 ※期限厳守(ただし、土・日を除く)

4 提出先
 ○入園先の各幼稚園

【問】学校教育課 ☎(0879)42-3106

介護保険制度改革シリーズ 10

今月号では、税制改正に伴う利用料の激変緩和措置について説明します。

1 次の方は、利用料の激変緩和措置の対象となります。

今回の税制改正では、老年者控除及び高齢者の非課税限度額（前年の合計所得金額が125万円以下）が廃止され、介護保険制度に大きな影響を与えることから、平成18・19年度において激変緩和措置を行うことになりました。

具体的には、税制改正により、利用者負担段階が2段階以上、上昇する方が対象となります。

2 居住費・食費の負担限度額が激変緩和措置の対象となります。

利用者負担第4段階の方については、本来、居住費・食費の補足給付が行われませんが、特例として、税制改正がないものとした場合に利用者負担第1段階または第2段階になる方については、激変緩和措置として利用者負担第2段階または第3段階の額を適用することになります。

（例） 特別養護老人ホームにおける負担限度額の変化（税制改正がなければ第2段階の方）

(平成17年度) (単位:円/日)			(平成18・19年度) (単位:円/日)			(平成20年度) (単位:円/日)		
	居住費	食費		居住費	食費		居住費	食費
ユニット型個室	820	390	ユニット型個室	1,640	650	ユニット型個室	1,970	1,380
ユニット型準個室	490		ユニット型準個室	1,310		ユニット型準個室	1,640	
従来型個室	420		従来型個室	820		従来型個室	1,150	
多床室	320		多床室	320		多床室	320	

【利用者負担第2段階】 【利用者負担第3段階を適用】 【利用者負担第4段階】

3 高額サービス費も激変緩和措置の対象となります。

利用者負担第4段階の方については、本来、高額サービス費の支給については、月々の介護サービスの1割負担額が世帯の負担上限額37,200円を超える場合に、その上限を超える世帯合算負担額を超える個人の負担額で按分した額を高額サービス費として支給しています。

しかしながら、本激変緩和措置の対象者については、特例として、同一月に受けた介護サービスに係る利用者負担額が次の表の額を超える場合は、その利用者負担額から当該額を控除して得た額を個人の負担額で按分した額を高額サービス費として支給することになります。

利用者負担段階区分	世帯の上限額
利用者負担第4段階	37,200円
激変緩和措置対象者で、税制改正がないものとした場合の利用者負担段階が第2段階である方	個人 24,600円
激変緩和措置対象者で、税制改正がないものとした場合の利用者負担段階が第1段階である方	個人 15,000円

【問】長寿障害福祉課 ☎(0879)52-2516

平成18年度国民健康保険税2割軽減申請受付のお知らせ

税務課では、国民健康保険税2割軽減申請の受付をします。

これに該当するのは、国民健康保険税の納税義務者である世帯主およびその世帯に属する被保険者につき算定した合計所得金額が、「33万円(基礎控除額)+35万円×被保険者数(擬制世帯主以外の世帯主を含む)」以下の世帯です。年度途中の加入者もこの制度の適用は受けられますが、資格取得日から14日以内のお届けが必要です。

なお、軽減(2割・5割・7割)を受けられる方でも、前年中の所得の申告をしていなければ適用を受けられない場合があります。

～2割軽減の例 Aさんの場合～

続柄	職業	所得	
世帯主(Aさん)	個人事業主	事業所得	150万円
妻	パート(収入80万円)	給与所得	15万円
子(16歳)	高校生		0円
子(13歳)	中学生		0円
世帯内合計所得			165万円(A)
2割軽減の基準額(33万+35万×4人)			173万円(B)
①165万円<②173万円→この世帯は2割軽減世帯に該当します。			

2割軽減は、受付期間中に申請しなければ軽減は受けられません。

受付期間

平成18年6月1日(木)から
6月15日(木)まで

詳しいことは、税務課までお問い合わせください。

☎(087)894-1118

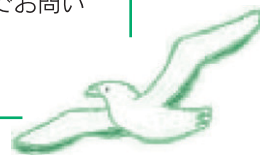

平成18年度国民健康保険税のお知らせ

国民健康保険税は、その年にかかると思われる医療費の総額を推計し、そこから病院に支払う一部負担金や国からの補助金等を差し引いた金額を保険税の総額とします。

それぞれの世帯の国民健康保険税は下記の方法で計算します。

★40歳以上65歳未満の人のいる世帯

医療保険分

平成18年度

所得割	7.5%
資産割	40.0%
均等割	1人につき 29,000円
平等割	1世帯当たり 29,000円

※限度は世帯で53万円

介護保険分

平成18年度

所得割	1.3%
資産割	7.4%
均等割	1人につき 8,000円
平等割	1世帯当たり 4,500円

※限度は世帯で9万円

※40歳以上65歳未満の人についてのみ計算

医療保険分と介護保険分を合わせた額が国民健康保険税となります。

★40歳以上65歳未満の人のいない世帯

医療保険分

平成18年度

所得割	7.5%
資産割	40.0%
均等割	1人につき 29,000円
平等割	1世帯当たり 29,000円

※限度は世帯で53万円

医療保険分の額が国民健康保険税となります。

国民健康保険税納期限一覧表

1期	平成18年7月31日
2期	平成18年10月2日
3期	平成18年10月31日
4期	平成18年11月30日
5期	平成19年1月31日
6期	平成19年2月28日

※国民健康保険税については前納報奨金制度の適用がありません。

【問】税務課 ☎(087)894-1118

平成18年度税制改正により、平成17年1月1日において65歳に達していた方(平成17年度分の個人住民税の算定時に公的年金等控除があった方)は公的年金等所得について国民健康保険税の所得割額から13万円が控除されます。(19年度は7万円の控除)

また、介護保険分の課税限度額が8万円から9万円に引き上げられました。

「人権擁護委員の日」をご存じですか？

法務省と全国人権擁護委員連合会では、人権擁護委員法が施行された6月1日を「人権擁護委員の日」と定めて、香川県人権擁護委員連合会と高松法務局でも、この日を中心に、人権擁護委員制度の周知および人権思想の普及・高揚に努めています。皆さんの中で、差別問題、家庭内の問題（夫婦、親子、結婚、離婚、扶養、相続等）、隣近所との問題と、外国人差別の問題などでお困りの方は、各地区の人権相談所あるいは市の人権擁護委員にお気軽にご相談ください。相談内容等の秘密は固く守られます。

また、いじめ・体罰・虐待など子どもに関する相談・情報は、

子どもの人権110番
☎(087)821-6196
高松法務局人権擁護部

夫やパートナーからの暴力、職場でのセクシャル・ハラスメント、ストーカー行為などでお困りの方は、

女性の人権ホットライン
☎(087)821-6181
高松法務局人権擁護部

人権擁護委員に委嘱される

寅丸 絹江氏（新任）

が議会の同意を得て、人権擁護委員として、法務大臣より委嘱を受けました。
なお、市には現在10名の人権擁護委員が法務大臣から委嘱を受け活動を行っています。

当市の人権擁護委員は次の方々です。

- ◆ 明石 敏幸 氏 さぬき市津田町鶴羽680番地
☎(0879)42-2103
- ◆ 山下 笑子 氏 さぬき市津田町津田2889番地2
☎(0879)42-4867
- ◆ 高原 則夫 氏 さぬき市大川町富田東12番地2
☎(0879)43-2693
- ◆ 池田恵津子 氏 さぬき市大川町富田東675番地1
☎(0879)43-2660
- ◆ 中川 繁夫 氏 さぬき市鴨庄1896番地
☎(087)895-2645
- ◆ 岡谷 博 氏 さぬき市鴨庄811番地1
☎(087)895-2766
- ◆ 大寫 幸一 氏 さぬき市寒川町石田西1765番地3
☎(0879)43-5172
- ◆ 寅丸 絹江 氏 さぬき市寒川町神前1917番地1
☎(0879)43-5183
- ◆ 森川 秀子 氏 さぬき市昭和3159番地2
☎(0879)52-3521
- ◆ 安松 學 氏 さぬき市造田是弘787番地1
☎(0879)52-5159

「人権擁護委員の日」

キャンペーンを実施します。

6月4日(日)午前10時から県立亀鶴公園「第21回シヨウブまつり」にあわせて、「人権擁護委員の日」のキャンペーンを行います。

契約状況（工事10,000千円、委託2,000千円以上）

3月1日～4月28日

工事名(業務名)	契約者	請負金額(円)
平成17年度津田小学校外構整備工事	大東建設株式会社	32,025,000
平成17年度さぬき市特環公共下水道富田処理区70号線污水管布設工事	株式会社松尾綜合土木	19,740,000
平成17年度さぬき市流域関連公共下水道志度第5污水66号線污水管布設工事	関西建設株式会社	15,645,000
平成17年度林道花折線改良工事	株式会社山本建設	17,745,000

さぬき市パーク・アンド・ライド 駐車場使用者追加募集

さぬき市パーク・アンド・ライド駐車場使用者を追加募集します。

- 駐車場概要**……所在地 さぬき市志度5385番地6
(本庁舎東側)
募集区画 30区画程度
- 使用料金**……月額3,000円
- 使用期間**……契約時～平成19年3月31日まで
(月単位の契約も可能です。)
- 申込のできる方**……公共交通機関(JR・ことでん等)を利用して通勤・通学をしている方
- 募集方法**……随時。定員に達し次第締め切ります。
- 申請時に必要なもの**・印鑑
・免許証(コピー可)
・定期券等公共交通機関の利用を証明できるもの(コピー可)
・車検証等駐車しようとする自動車の車種及び車輛番号の確認ができるもの(コピー可)

申問 都市計画課 ☎(087)894-1113

パーク・アンド・ライド 体験者募集

県では昨年12月から毎週金曜日をエコ金デーとして、通勤マイカー利用の自粛と公共交通機関等の利用促進を進めており、このエコ金デー推進のため、JRとことでん志度駅に近接するさぬき市パークアンドライド駐車場を使い、毎週金曜日パークアンドライドを実際に体験いただく方を募集しています。

- 日時** 7月から11月までの毎週金曜日
- 場所** さぬき市パークアンドライド駐車場
- 対象** 高松市等へのマイカー通勤者
- 台数** 駐車場区画約10台分
(応募者多数の場合は抽選で決定)
- 料金** 期間中毎週金曜日の駐車料を無料
- 受付** 5月22日(月)～6月9日(金)17時必着
- 申込** 所定の申込用紙を郵送、ファックス、E-mail等で県交通政策課へ(申込用紙は、県交通政策課、さぬき市都市計画課、県HPからのダウンロードもできます。)

※パークアンドライドとは、自宅の最寄駅に近い駐車場に駐車し、そこから鉄道に乗って通勤する方法で、駅が自宅から遠い方でも鉄道を利用できる方法です。

【問】香川県交通政策課 ☎(087)832-3132
さぬき市都市計画課 ☎(087)894-1113

さぬき市津田町中央駐車場 利用者追加募集

さぬき市津田町中央駐車場利用者を追加募集します。

- 駐車場概要**……所在地 さぬき市津田町津田
1010番地10の一部
- 募集区画**……15区画程度
- 募集方法**……※随時。定員になり次第締切ます。
- 申込に必要なもの** 印鑑・申込書(都市計画課・津田支所にあります。)
- 利用開始日**……契約時～平成19年3月31日まで
- 貸付料**……月額 3,000円(1区画)

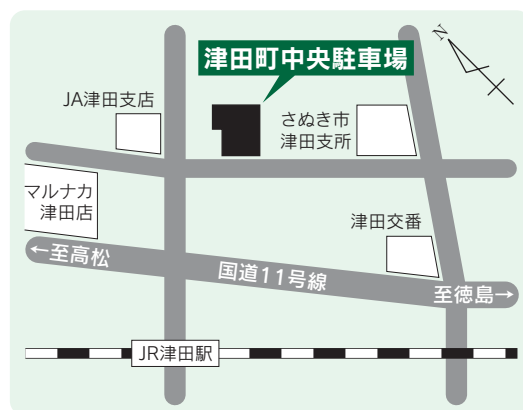

申問 都市計画課 ☎(087)894-1113
津田支所 ☎(0879)42-3101

平成18年度 「男女共同参画入門講座」

男女が自分の個性や能力を生かして社会のあらゆる場で活躍できるよう、地域の実情に応じた男女共同参画に関する基礎的な学習機会を提供します。

- 日時** 6月30日(金曜日)19時～21時
- 場所** 市役所本庁附属棟多目的室
(さぬき市志度5385番地8)
- 対象** 男女共同参画学習に関して学習意欲がある方
- 人数** 30人程度(多数抽選)
- 料金** 無料
- 受付** 講座の2週間前まで

申問 香川県教育委員会事務局生涯学習課
〒760-8582 高松市天神前6番1号
☎(087)832-3774
FAX(087)831-1912

乳幼児医療費の助成について

満6歳未満(6歳の誕生日の月末まで。ただし、1日が誕生日の場合は前月まで。)の子どもの医療費のうち、保険診療に係る自己負担分(補てん分除く)の助成をしています。

市以外の医療機関での診療および市内の医療機関での入院の場合は立替払いとなります。診察月から1年以内に乳幼児医療費支給申請書を子育て支援課・生活環境課・各支所へ提出してください。

申請

出生、転入の際に、子育て支援課または生活環境課、各支所で申請し、「乳幼児医療費支給資格証」の交付を受けてください。

必要な書類

- 健康保険証(乳幼児の名前が記載されているもの)
- 預金通帳(日本郵政公社以外で、扶養義務者の名義のもの)
- 印鑑
- 所得課税証明書(転入の場合)

なお、平成17年8月分から、「入院時の食事療養費」については助成対象外になりました。

【問】子育て支援課 ☎(0879)52-2517

乳幼児医療費受給資格者証の変更届出について

乳幼児医療費の受給資格をお持ちの方で、資格者証に記載されている保険証の記号番号が、現在加入されている保険の記号番号と異なっている方については、「乳幼児医療費受給資格内容等変更届」の提出が必要です。

届出場所

子育て支援課または生活環境課、各支所で、「乳幼児医療費受給資格内容等変更届」に記入し、新しい受給資格者証の交付を受けてください。

必要な書類

- 健康保険証(乳幼児の名前が記載されているもの)
- 印鑑
- 乳幼児医療費受給資格者証

なお、振込口座の変更についても同様の手続きが必要です。預金通帳(日本郵政公社以外で、扶養義務者の名義のもの)と印鑑をご持参ください。

【問】子育て支援課 ☎(0879)52-2517



さぬき市の文化財 11

今回は、さぬき市の指定文化財について紹介します。

指定文化財には、建造物・絵画・彫刻のような有形文化財と、伝統芸能のような無形文化財とに分けられます。さらには、動植物でも天然記念物という立派な指定文化財に入ります。さぬき市には、国・県・市の指定を合わせて103件と県内でも上位に位置付けられる多くの種類の指定文化財があります。

そして、平成17年度に新たに指定されたのは、結願の札所大窪寺所蔵の『薬師如来坐像』(県指定有形文化財の彫刻)と、寒川町から出土した『白磁四耳壺』(市指定有形文化財の考古資料)の2件です。これですぬき市の指定文化財は105件になりました。

『白磁四耳壺』(写真)は、昭和30年ごろ、寒川町の糞神地区で出土しました。大きさは、口径11・4cm・高さは26・8cmのほぼ完全な形で残っています。四耳壺の名前のおり肩部には貼り付けられた四つの耳があるのですが、一部は残念ながら取れています。また、時期については11世紀後半〜12世紀前半ごろで中国から輸入されました。出土した付

近にはお寺の跡もあり、当時白磁四耳壺は輸入量が少なく貴重なものであったので、日用品としてではなく特別な用途で使用されていたようです。県内ではさぬき市をはじめ3件の出土例がありますが、本市で出土した白磁四耳壺がその形状から一番古いものです。

資料は、寒川図書館内にある郷土資料展示コーナーに展示してありますので、当時のさぬき市で、どのような人がこの壺を使用していたか思いを巡らせながら、是非ご覧ください。

【問】生涯学習課

☎(0879)42-3107



えほんだいき

『いろはにほへと』

今江祥智・文 長谷川義史・絵 B.L出版刊

時は江戸時代、初めて字を習ったかつちゃんがお侍にぶつかりました。そのお侍はご家老に、ご家老は壁に、ぶつかりました。ぶつかった言い訳は、みんな「いろはにほへと」のせい……

新しいことを習った喜びと、誇らしさが、かつちゃんのことばにいきおいを与え、聞いた方も子ども頃のその思いを懐かし

志度図書館の行事

古文書講座	6月 1日(木) 13:30~
おはなし会	5月27日(土) 14:00~
	6月 2日(金) 14:00~
	6月 3日(土) 14:00~
	6月24日(土) 14:00~

志度図書館 ☎(087)814-2678

寒川図書館の行事

ちいさなおはなし会 6月17日(土) 11:00~

寒川図書館 ☎(0879)43-6930

図書館の休館日

《5月》 22日・29日・31日

《6月》 5日・12日・19日・26日・30日



く思い出し、思わず笑いがこぼれます。その思いが殿様にまで伝わり、戦さえ、おこらなくしてしまいました。
子どもの素直な気持ちを、大人も素直に受け止めることが大事だとかつちゃんに教えられた気がします。

《さぬき市における行政手続等のオンライン化の状況について》

4月1日からインターネットを利用して電子申請・届出ができる手続きが5手続き増えました。また、新たに市内4施設の空き情報の提供を開始しました。
(かがわ電子自治体システム:<https://kds.pref.kagawa.jp>)

電子申請・届出が利用可能な手続一覧

(部分が新たに追加した手続きです。)

No	手続名称	担当課	No	手続名称	担当課
1	さぬき市庁舎見学申込	総務課	12	納税証明書交付申請	税務課
2	志度南交流センター利用許可申請	商工観光課	13	軽自動車税納税証明書交付申請	税務課
3	さぬき市ケーブルネットワークホームページ開設申請	広報課	14	給与支払報告・特別徴収に係る給与所得者異動届出	税務課
4	さぬき市ケーブルネットワークホームページ閉鎖申請	広報課	15	償却資産申告	税務課
5	下水道使用開始(休止・廃止)届	下水道課	16	妊娠届	健康づくり推進課
6	犬の所在地等変更届	生活環境課	17	国民健康保険被保険者証再交付申請	国保年金課
7	犬の死亡届	生活環境課	18	国民健康保険標準(食事)負担額減額認定申請	国保年金課
8	住民票の写し交付申請	市民課	19	老人保健高額医療費支給申請	国保年金課
9	印鑑登録証明書交付申請	市民課	20	水道の使用開始届	水道局監理課
10	所得関係証明書交付申請	税務課	21	水道の使用中止(廃止)届	水道局監理課
11	固定資産証明書交付申請	税務課			

インターネットで空き情報が確認可能な施設一覧

施設名称	住所	予約申し込み及び問合せ先	備考
さぬき市志度公民館	〒769-2101 さぬき市志度2214番地1	生活環境課 ☎(087)894-1119	月～金の祝日以外 8:30～17:15 (12/29～1/3は休み)
さぬき市大川体育館	〒761-0902 さぬき市大川町富田中2207番地2	大川支所 ☎(0879)43-3501	月～金の祝日以外 8:30～17:15 (12/29～1/3は休み)
さぬき市 B&G海洋センター体育館	〒769-2321 さぬき市寒川町石田東甲333番地	寒川公民館 ☎(0879)43-2506	火～日 8:30～17:00 (12/29～1/3は休み)
		寒川支所 ☎(0879)43-2511	月～金の祝日以外 8:30～17:15 (12/29～1/3は休み)
さぬき市屋内 ゲートボール場	〒769-2321 さぬき市寒川町石田東甲2787番地1	寒川公民館 ☎(0879)43-2506	火～日 8:30～17:00 (12/29～1/3は休み)
		寒川支所 ☎(0879)43-2511	月～金の祝日以外 8:30～17:15 (12/29～1/3は休み)

人権教育シリーズ

「お地藏さん」に願いを寄せて

「村のはずれのお地藏さんは いつもニコニコ 見てござる・・・」

お地藏さんは、子どもたちが邪気もなく、無心に遊んでいる姿を見てニコニコしているのでしょうか。これは、童謡「見てござる」の冒頭の一節です。ある程度の年配の方なら、小さい時に聞いたり、歌ったりしたことがあるのではないのでしょうか。

お地藏さんといえば、赤い頭巾によだれ掛けをした姿を思い浮かべます。右手の錫杖(しゃくじょう)は行脚(あんぎゃ)する時の杖であり、左手に持つ如来宝珠は一切衆生の願いを叶えてくれる珠だそうです。市内各地には大小様々なお地藏さんがありますが、このお地藏さんは、私たちの代わりに様々な苦しみを一手に引き受けてくれる仏様で、本名は大地藏(だいだい)といいたい(ぞうぶつ)といふのだそうです。子どもの守り仏としての「子安地藏」とか、「延命地藏」とかいわれるお地藏さんもあります。お地藏さんにかかわる行事としては、地藏堂に講中が集まり、お看経をする行事がよく知られています。この時は、供え物として「おむすび」を供え、「数珠(じゆず)くり」

といつて、念仏を唱えながら「千遍(せんべん)ぐり」をします。

人それぞれのお地藏さんへの願いやお地藏さんにまつわる話からは、病・老・死の問題、日常生活における悩み、苦しみ、課題などに結びついてきます。そして最終的には「人権」という重要なキーワードが浮かび上がってきます。人は誰でも本来は平等であるべきはずなのに、現実にはそうではない。なぜなのかと差別がある現実(じゆんじつ)に苦悩(くなう)し、苦しい日々の生活(せいかつ)の中でその差別(さべつ)と闘(たたか)い、お地藏さんに自分の願い(ねがい)や夢(ゆめ)を託(たく)するのは当然(たうぜん)のことではないのでしょうか。

童謡(どうやう)に歌(うた)われているように、お地藏さんがいつもニコニコ見(み)てくださっている。それも、うわべ(うわべ)だけでなく、本心(ほんしん)からニコニコ見(み)てくださっている。そんな姿(すがた)のお地藏さん(お地藏さん)であってほしいのは、これまた当然(たうぜん)なことではないのでしょうか。私たちは、一人(ひとり)ひとりの人権(じんけん)が尊重(そんじゆう)され、それが具体的な態度(たいど)や行動(こうどう)に現(あらわ)れている世(よ)の中(なか)にしなければなりません。

【問】人権教育課

☎(0879)42-3108

少年育成センターだより

「中一ギャップ」

未然防止について

国立教育政策研究所の「中二不登校生徒調査」の結果から、

- ・中学校一年生時の不登校になった生徒の半数近くは小学校で不登校相当の経験があった。

- ・小学校時の不登校期間が長いほど、中学校入学後の対応も効果があげにくく、小学校時の対応がうまくいけば、中学校入学後の対応もスムーズに進み、中学校での不登校生徒を減らすことができる。

- ・小学生時代に基礎基本(きそきほん)を定着(ていしやく)させて、中学校に入学(にゅうがく)させることが、不登校(ふとうこう)の「未然防止(みぜんぼんし)」という点(てん)からも、とても大切(たいせつ)である。

- ・中学校に進学(しんがく)してから不登校(ふとうこう)にならないためには、それまでに、子ども自身が対人関係(たいにんかんけい)を築(た)く力を獲得(くわく)することが重要(じゆう)である。

と、いったようなことが指摘(さし)され、対策(たいさく)としても発信(はつしん)されています。

不登校(ふとうこう)や学業不振(がくぎょうふちん)、社会性(しゃかいせい)の未熟(みじく)、未発達(みはつたつ)などの現象(げんしょう)が生(お)じる要因(よんいん)や背景(はいけい)には、昨今(さくご)の急激(きゅうげき)な社会状況(しゃかいじょうきょう)の変化(へんか)や家庭(かてい)・学校(がっこう)の状況(じょうきょう)など多様(たさむ)な要因(よんいん)がかかわっており、こうした要因(よんいん)

や背景(はいけい)があることを前提(ぜんてい)にしての対応(たいおう)がなされていくなら、不登校(ふとうこう)は起きにくくなっていくと思(おも)われます。

こうした対応(たいおう)は、既に不登校(ふとうこう)の傾向(けいこう)を示(し)している児童(じゆう)だけに對(たい)して行(おこな)えばよいというものではありません。まして、現代(げんたい)の子ども達(こどもたち)の場合(ばあひ)、特に、対人関係(たいにんかんけい)を獲得(くわく)するなどの社会性(しゃかいせい)を身に付(つ)けさせることが、今まで以上に大きな課題(かだい)となっていると思(おも)います。

そのために、学校(がっこう)でも様々な取組(とくぐみ)の実践(じっけん)をしていますが、学校(がっこう)だけの活動(かつどう)だけでは難しい面(めん)もありますので、その取組(とくぐみ)の主旨(しゆし)を理解(りかい)した上で、家庭(かてい)でもそして地域(ちいき)全体(くわい)でも、それをサポート(さぽーと)していくことが、相互(たがひ)の理解(りかい)を深(こ)めるだけでなく、「中一ギャップ」・不登校(ふとうこう)の未然防止(みぜんぼんし)に向けての取組(とくぐみ)としても今後(こゝろ)ますます大切(たいせつ)になってきています。

★少年に関する相談・情報は

さぬき市少年育成センター

☎(0879)42-1012

少年相談専用電話

☎(0879)42-5535

6月7月スポーツ行事予定

「さぬき市体協」

●市長杯グラウンドゴルフ大会

とき 6月9日(金)

ところ 長尾総合公園多目的広場

●テニス大会

とき 6月11日(日)

ところ 長尾テニスコート

●ウオーキング教室

とき 7月2日(日)

ところ 未定

●ソフトボール大会

とき 7月9日(日)

ところ 未定

「志度地区」

●ソフトボール審判講習会

とき 6月1日(木)

ところ 志度総合運動公園野球場

●鴨庄地区市民運動会

とき 6月3日(土)

ところ 中央小学校運動場

●鴨部地区市民運動会

とき 6月3日(土)

ところ 鴨部小学校運動場

●ナイターソフトボール大会

とき 6月5日(月)～8月上旬

ところ 志度総合運動公園野球場

●夏季軟式野球大会

とき 7月23日(日)・30日(日)

ところ 志度総合運動公園野球場他

「問」生涯学習課

☎(0879)42-3107

大会結果

「さぬき市体協」

●マラソン大会 3月26日(日)

小学生低学年の部 800m

優勝 竹下 薫 3分57秒

準優勝 一宮綾芽 4分12秒

小学生高学年の部 1600m

優勝 六車直人 6分7秒

準優勝 松本 悠 6分11秒

中学生・一般A 1600m

優勝 岡久俊一 5分13秒

準優勝 河野浩介 5分53秒

一般B 3200m

優勝 松下加一 10分48秒

準優勝 名合英人 11分17秒

「志度空手スポーツ少年団」

●第14回翼武道大会 3月12日(日)

1、2年男子形競技

優勝 田邊 諒

1、2年男子組手競技

優勝 三木勇人

3、4年男子形競技

準優勝 岡崎莊祐

3、4年男子組手競技

準優勝 伊勢健人

5、6年男子形競技

準優勝 伊勢龍人

5、6年男子組手競技

優勝 伊勢龍人

5、6年女子形競技

準優勝 行安優里愛

5、6年女子組手競技

準優勝 行安優里愛

さぬき市寒川B&G海洋センター 水泳プール開館のお知らせ

B&G海洋センター水泳プールを6月1日(木)から開館します。8月31日(木)まで開館していますので、是非ご利用ください。

夏の健康・体力づくり、シェイプアップ、親子のふれあいや水中ウォーク等でプールを活用してください。また水に親しむことを楽しんでください。

開館期間中は、20歳以上の男女を対象にした水中ウォーク教室を、小学校1年生を対象にした青少年水泳講習会を実施します。

開館時間、使用料については、次のとおりとします。

使用料		
市内	小中学生	100円
	高校・一般	200円
市外	小中学生	200円
	高校・一般	400円

※ 幼稚園児以下は無料。ただし保護者同伴とし、保護者については有料となります。

期 日	開館時間
6月1日～7月20日	13:00～18:00
上記期間中の日曜・祝日	10:00～18:00
7月21日～8月31日	10:00～21:00

- ※ 毎週月曜日は休館日のため一般利用はできません。
- ※ 利用者の安全確保のため水温22℃以下の場合、やむを得ず臨時休館となりますのでご了承ください。
- ※ お盆期間中(8/13～8/15)臨時休館とします。
- ※ 7月21日(金)は水中ウォーク教室のため18時で臨時休館します。
- ※ 入水時は必ず水泳帽の着帽をお願いします。

水中ウォーク教室開催・募集要項

水中ウォークを始めてみませんか！
健康・体力づくりやシェイプアップに
取り組んでみましょう!!

激しくないので、泳げない人も気軽に参加してください!!

- 1 目 的** B & G海洋センター水泳プールを活用し、水中ウォークを通じて生涯スポーツの振興を図るとともに市民の夏場の健康・体力のつくりの機会の提供を目的として実施します。
- 2 日 時** 7月6・7・13・14・20・21日
毎週木・金曜日
19時30分～20時30分 計6回
- 3 場 所** B & G海洋センター水泳プール
- 4 主 催** B & G海洋センター
- 5 講 師** さぬき市体育指導委員 寒川福見
- 6 対 象** 市内在住・在勤者で20歳以上の男女
- 7 定 員** 先着40名
- 8 内 容** 水中ウォークの基本指導
- 9 参 加 料** 無 料
- 10 持 参 物** 水着および水泳帽 (入水時は必ず着帽)
- 11 申込期間** 6月1日(木)～6月23日(金)
9時～17時(土・日を除く)
- 12 申込方法** 生涯学習課へ電話にて申込み

【問】生涯学習課 ☎(0879)42-3107

計量法に定められた有効期限満期の水道メーター器の取替工事を下記のとおり行います。

取替期間：

5月下旬～6月中旬

取替地区：

津田町津田・津田町鶴羽・志度・昭和・造田是弘・長尾西・長尾名・前山地区

※取替は、満期を迎えたメーターのみで、該当宅には事前にお知らせします。

※取替費用は無料です。

取替業者および水道局から請求することは一切ありません。

【問】水道局監理課 ☎(0879)43-2047

■ 定率減税の縮減

市・県民税所得割額に係る定率減税が2分の1に縮減されました。
[減税額=所得割額×7.5%(限度額 2万円)]

■ 老年者控除の廃止

年齢65歳以上の方に対する老年者控除「48万円」が廃止されました。

■ 公的年金等控除の改正

年齢65歳以上の方に対する公的年金等の最低控除額が「140万円」から「120万円」に縮減されました。

■ 非課税措置の見直し

平成18年1月1日において、年齢が66歳に達していた方のうち、前年中の合計所得金額が125万円以下の方に対する非課税措置が段階的に改正・廃止されます。

- ・平成18年度課税分 3分の1に相当する額を課税
- ・平成19年度課税分 3分の2に相当する額を課税
- ・平成20年度以降の課税分 全額課税

なお、前記に該当されない方については、非課税措置は適用されず均等割・所得割とも全額課税となります。

■ 前納報奨金の縮減・廃止

市・県民税を第1期の納期限内に一括前納された場合に係る前納報奨金の交付率「1%」が段階的に縮減・廃止されます。

- ・平成18年度課税分「0.5%」
- ・平成19年度以降の課税分「廃止」

【問】税務課 ☎(087)894-1118

第55回香川県青年大会 参加者募集

文化の部

- とき 7月9日(日)
- ところ 志度音楽ホール(鴨庄)
- 種目 意見発表 人形劇 演劇
合唱〔課題曲／自由曲〕
郷土芸能(太鼓、舞踏、民謡などで15年以上の歴史があるもの) 創作芸能〔一般の部(15年未満の郷土芸能)・パフォーマンスの部〕
将棋〔団体・個人〕 美術展〔絵画・彫刻・美術工芸・書・写真〕 生活文化展〔民芸品・手芸品・室内装飾・日常生活用具〕 のど自慢

体育の部

- とき 9月9日(土)・10日(日)
- ところ 善通寺市内各会場
- 種目 陸上競技 軟式野球
バレーボール(9人制) 卓球(男女混合)
バスケットボール 柔道(団体・個人)
バドミントン(男女混合) 剣道(団体・個人)
ソフトボール(男子・女子) フットサル
ボウリング(男子・女子・混合)

主催 香川県連合青年会・香川県教育委員会

申込み方法 当該市町の青年会(団)または各市町の教育委員会に確認の上、所定の申込用紙に記入し、提出してください。

申込み期間 各市町の青年会(団)および各市町の教育委員会から大会事務局への申込期間

文化の部 6月19日(月)～23日(金)

体育の部 8月 7日(月)～11日(金)

※市町への参加申込期限は上記よりも早くなっております。
必ず当該市町の青年会(団)または教育委員会に確認してください。

申込み先 市内在住の方のお申し込み／お問い合わせは・・・

生涯学習課 ☎(0879)42-3107

〒769-2492 さぬき市津田町津田138番地15



カメラレポート

釜鳴神事

5/3 水

農作物の作況を占う釜鳴神事が、造田神社（三好征太呂宮司）で厳かに行われました。

3つの釜が蒸気とともに大きい音を立てた結果、今年の吉凶は吉とでて大勢の観客や氏子を喜ばせました。

釜鳴神事は昔から釜が鳴動すると「吉」、鳴らなければ凶とされています。



「おせつたい」の心をキーワードに

「さぬき市接遇マニュアル」策定・市職員に周知

さぬき市では、市役所の窓口等における市民の皆様へのサービスをさらに向上させるため、平成16年度に市職員で組織する市民サービス向上委員会を設置し、様々な角度から協議を重ねていますが、このたび、「さぬき市接遇マニュアル」を策定し、全職員に周知しました。

市内には四国遍路を締めくくる86番志度寺、87番長尾寺、88番大窪寺の3つの札所があり、古くから「お接待」の風習が伝わっています。

「さぬき市接遇マニュアル」では、職員が「お接待」の心を持って市民の皆様に接することによって、市役所全体の行政サービスを向上させるための心得等を示しています。

新市発足から5年目となる節目の年に当たり、職員一同気持ちも新たに務めてまいりますのでよろしくお願いたします。



市民サービス向上委員会事務局
 【問】市民課 ☎(087)894-9218

源内塾受講生募集

「平賀源内入門編」

●趣旨

平賀源内に興味のある方で、源内をさらに勉強してみようと意欲を持っている人を対象に講座を開催します。今年度は入門編として、平賀源内の一生を年を追って概観し、その中で一部を主題にして深く探求します。

●日程

6月18日(日)から原則毎月第3日曜日の13:30~15:30

●場所

平賀源内先生旧邸

【申】平賀源内先生遺品館
☎&Fax(087)894-1684
〒769-2101さぬき市志度46

歯の健康フェスタ

日時 6月4日(日) 9:00~11:30
場所 津田保健センター
対象 乳幼児から高齢者まで
主催 大川歯科医師会

歯の健康相談、フッ素塗布、歯磨き指導などすべて無料です。お気軽にお越しください。

【問】健康づくり推進課 ☎(0879)52-2518

さぬき市文化資料展示館

〈21世紀館さんがわ〉

≪http://ew.sanuki.ne.jp/tenjikan/≫ ≪e-mail:sangawa_21th@yahoo.co.jp≫

【6月の催しもの(作品展示)のご案内】

さつき展示会 亀鶴さつき会	5月23日(火)~ 5月28日(日)	「亀鶴さつき会(代表 広瀬隆氏)」の会員によるさつき盆栽展。約50点を展示予定。
第8回 焔会 水墨・墨彩画展	5月30日(火)~ 6月4日(日)	「焔会(代表 水口和焔氏)」の会員による水墨・墨彩画展。約40点を展示予定。
千登勢会 かな作品展	6月6日(火)~ 6月11日(日)	「千登勢会(代表 松岡登代子氏)」の会員によるかな書道展。約60点を展示予定。
さぬき市文化協会美術工芸(Ⅱ) 第4回手作り彩りの会作品展	6月13日(火)~ 6月25日(日)	さぬき市文化協会美術工芸(Ⅱ)部門の会員による手芸作品展。
開館時間	9:00~17:00 (催しものの初日は13:00から、最終日は16:00まで)	
休館日	毎週月曜日	
観覧料	無料	
場所	さぬき市寒川町石田東甲927-2 (寒川支所南側)	
連絡先	さぬき市文化資料展示館<21世紀館さんがわ> ☎(0879)43-0780 生涯学習課 ☎(0879)42-3109	

さぬき市門入茶房展示コーナー

【6月の作品展示のご案内】

四国の山々 5月8日(月)~6月4日(日) 大河原順一氏(鴨庄)が山歩きの中 途中に写した風景と花の写真展	癒しの風景画展 6月5日(月)~7月2日(日) 長尾絵画クラブに所属している 寒川式雄氏の油絵12点を展示
開館時間	10:00~17:00
休館日	毎週木曜日
観覧料	無料。ただし、飲食物については有料
場所	さぬき市寒川町石田東 (カメラア温泉西側)
連絡先	門入茶房・カメラア温泉 ☎(0879)43-2566 生涯学習課 ☎(0879)42-3109

情報公開制度の運用状況

さぬき市情報公開条例の規定により、平成17年度情報公開請求件数などを公表します。

実施機関	請求件数	処理内容						不服申し立て
		開示	非開示	部分開示	不存在	存否応答拒否	応答拒否	
市長	13	8	2	3				
教育委員会	2	2						
選挙管理委員会								
監査委員								
農業委員会	3		1	2				
固定資産評価審査委員会								
議会	1	1						
合計	19	11	3	5	0	0	0	

【問】総務課 ☎(087)894-1111

個人情報保護制度の運用状況

さぬき市個人情報保護条例の規定により、平成17年度個人情報開示請求件数などを公表します。

実施機関	請求件数	処理内容							不服申し立て
		全部公開	部分公開	公開拒否	不存在	却下	取下げ		
市長	1				1				
教育委員会									
選挙管理委員会									
監査委員									
農業委員会									
固定資産評価審査委員会									
議会									
合計	1	0	0	0	1	0	0	0	

【問】総務課 ☎(087)894-1111

平成18年度 家庭教育指導者養成基本講座 受講者募集

趣 旨 近年、家庭教育に不安や悩みを抱える親が増え、その支援が求められていることから、親からの相談に適切に対応するための基礎的な学習機会を提供し、指導者を目指す契機とします。

主 催 香川県教育委員会

定 員 30人程度

対 象 家庭教育支援ボランティア活動に関して学習意欲のある方

受講料 無 料

回	テーマ及び講師	内 容
第1回	「家庭教育支援のあり方と今後の課題」 香川大学生涯学習教育研究センター 助教授 清國祐二	家庭教育の現状やこれからの家庭教育支援の必要性について学び、これからの課題についてワークショップ形式で学びます。
第2回	「子どもの心と体の発達」 いのちの応援舎 助産師 山本文子	乳幼児期や思春期の子どもにどのように接したらよいかを考えます。
第3回	「家庭教育相談のあり方」 家庭教育カウンセラー 荒谷節子	人の不安や悩みを聞くときの心構えや方法をワークショップ形式で学びます。

会場・日程

6月3日(土)、6月17日(土)、7月9日(日)

9:30~11:30

三木町農村環境改善センター

三木町大字氷上370-2

☎(087)891-3318

申込締切 5月26日(金)

申込方法

郵便またはFAXで、申し込んでください。申込者が多数の場合は、抽選により受講者を決定します。

※ 必ず、受講を希望する会場名を明記してください。

※ 記入いただいた個人情報は、この講座の申込に限って適正に使用します。



香川県教育委員会事務局生涯学習課

☎(087)832-3774 FAX(087)831-1912

〒760-8582 高松市天神前6番1号

6月イベント

6月	イベント名	時 間	場 所	問い合わせ先	電話番号
1日(木)	ほうえん し 宝円寺 春市	9:00~22:00	宝円寺 (さぬき市長尾東)	宝円寺	(0879)52-2602
4日(日)・11日(日)	さぬき市長尾 第21回ショウブまつり	4日 9:30~15:00 11日 9:00~15:00	県立亀鶴公園	ショウブまつり実行委員会 さぬき市長尾支所	(0879)52-2511

* イベント情報については4月25日現在のものです。その後変更になる場合もありますのでご了承ください。

お気軽にご相談ください

ご相談は無料です



(財)産業雇用安定センターは無料職業紹介事業を行う公益法人です。企業に在職している方で転職を希望されている方、Uターンを希望されている方などを対象に、ハローワークと連携し職業相談及び職業紹介を行っています。

インターネットで最新の人材情報をどうぞ

<http://www.sangyokoyo.or.jp/>

財団法人 産業雇用安定センター香川事務所

〒760-0023 香川県高松市寿町2丁目4-20 高松センタービル8F

☎(087)851-1011 FAX(087)851-1014

「暮らしいきいき講座」(学校開放講座) 参加者募集

日 時 6月10日(土) 13:00~16:00

6月24日(土) 13:00~16:00

7月 1日(土) 13:00~16:00

会 場 香川県立香川東部養護学校

成人一般25名程度

受講対象者 5月31日(水)までに電話にて受け付け

申 込 み ☎(0879)52-2581

国家公務員採用Ⅲ種(税務)試験

受験資格

昭和61年4月2日~平成元年4月1日生まれの者

試験の程度

高校卒業程度

申込受付期間

6月20日(火)~6月27日(火)

申込書提出先

人事院四国事務局

第1次試験日

9月3日(日)

第1次試験合格者発表日

10月5日(木)

第2次試験日

10月12日(木)~10月19日(木)のうち指定する日

最終合格者発表日

11月9日(木)

【問】高松国税局 人事第二課 試験研修係

☎(087)831-3111

6月 保健だより



●3～4か月児健診

22日	木	12時30分～13時00分受付	津田保健センター	平成18年2月生まれ
-----	---	-----------------	----------	------------

●1歳6か月児健診

13日	火	12時30分～13時00分受付	津田保健センター	平成16年11月生まれ
-----	---	-----------------	----------	-------------

●3歳児健診

8日	木	12時30分～13時00分受付	津田保健センター	平成14年11月生まれ
----	---	-----------------	----------	-------------

●乳幼児相談

6日	火	9時30分～11時00分	津田保健センター	乳幼児希望者
14日	水	9時30分～11時00分	志度保健センター	
14日	水	13時30分～15時00分	大川保健センター	
16日	金	9時30分～11時00分	寒川児童ふれあいセンター	
23日	金	9時30分～11時00分	長尾保健センター	

●離乳食講習会

6日	火	13時20分～13時30分受付	津田保健センター	乳児希望者
----	---	-----------------	----------	-------

●健康相談

2日	金	9時30分～11時00分	大川保健センター	成人の希望者
6日	火	13時20分～14時00分	津田猪塚自治会館	
		14時20分～15時30分	津田公民館北山分館	
7日	水	9時30分～11時00分	長尾保健センター	
15日	木	9時30分～11時00分	寒川農村環境改善センター	
19日	月	9時30分～11時00分	津田保健センター	
20日	火	9時30分～11時00分	志度保健センター	
		13時00分～15時00分		
26日	月	13時30分～15時00分	前山地区活性化センター	

●多和巡回相談

2日	金	10時00分～11時30分	相草公民館	成人の希望者
		13時30分～15時00分	横川公民館	

【問】健康づくり推進課 ☎(0879)52-5211

予防接種のお知らせ

◇定期の予防接種（法律に基づき、市が行う予防接種）

お母さんから赤ちゃんにプレゼントした病気に対する抵抗力（免疫）は、百日せきでは生後3か月までに、麻疹（はしか）では生後12か月までにほとんど自然に失われていきます。そのため、この時期を過ぎると、赤ちゃん自身で免疫をつくって病気を予防する必要があります。その助けとなるのが予防接種です。

子どもの発育とともに外出の機会が多くなり、感染症にかかる可能性も高くなります。

予防接種で免疫をつけ、伝染病にかからないように予防しましょう。

◇任意の予防接種（希望者が任意で受ける予防接種）

定期の予防接種の接種対象年齢以外の方や、その他の予防接種（おたふくかぜ・水痘など）です。

転入された方へのお知らせ

転入された方で7歳6か月未満のお子様の保護者の方は、今までに受けている予防接種によっては、通知の時期を過ぎている場合がありますので、健康づくり推進課まで連絡をしてください。



【問】健康づくり推進課 ☎(0879)52-5211

タッチケア教室のご案内

わたしたちが日常的に赤ちゃんにやさしく触れて語りかけている行為をタッチケアと呼びます。母と子の結びつきを強め、赤ちゃんの発達を促すものです。

タッチケアをしている間は心が通じ合う何かほっとする時間。赤ちゃんだけでなく、親にとっても心が安らぐ楽しいひとときをいっしょに過ごしてみませんか？

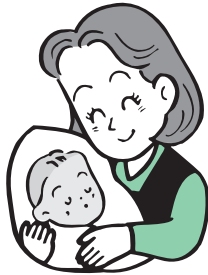

実施日時：6月28日(水)13:30～15:00

実施場所：津田保健センター

対象者：3～4か月児とその保護者

募集人数：13名(先着順、要予約)

内容：タッチケアについての説明、実施、個別指導

当日持参するもの：バスタオル1枚、資料代200円

※参加を希望される方は、健康づくり推進課へお申込ください。

申込期日：6月1日(木)～6月26日(月)
(定員になり次第締切ります)

【問】健康づくり推進課 ☎(0879)52-2518

胃・子宮がん・結核・肺がん検診日程表

月/日	実施場所	胃	子宮	結核・肺	
				午前	午後
寒川	寒川農村環境改善センター	○	○	農村環境改善センター	大末自治会館
		○	○	農村環境改善センター	神前体育館
津田	津田保健センター	○	○	猪塚自治会館 津田公民館北山分館	北原ふれあい会館
		○	○	津田保健センター	大山自治会館 津田多目的研修集会施設
		○	○	津田保健センター	
長尾	長尾保健センター	○	○	相草公民館 藤岡政徳様宅	横川公民館 多和農協倉庫前
		○	○	長尾保健センター	長尾公民館前山分館 長尾公民館昭和分館
		○	○	長尾保健センター	辛立文化センター
		○	○	長尾保健センター	長尾公民館造田分館
		○	○	長尾保健センター	
大川	大川保健センター	○	○	大川保健センター	香川県東部農業共済組合
		○	○	大川保健センター	富田保育所
		○	○	大榎会堂 中桑会堂 大井会堂	大川ダム管理事務所 大国木集会場 森行会堂
志度	志度保健センター	○	○	志度保健センター	志度公民館 志度公民館末分館
		○	○	志度保健センター	小田漁村センター 茜張 植村様宅横
		○	○	志度保健センター	鴨部ふれあいプラザ
		○	○	志度保健センター	生涯学習館
		○	○	志度保健センター	

	受付時間	対象者	自己負担金
胃がん	8:30～11:00	40歳以上の方	※おつりがいらぬようにご用意ください。 1,500円
子宮がん		20歳以上の女性	1,000円
結核・肺がん	日程表チラシを参照	40歳以上の方	40～64歳 300円
			65歳以上 無料 喀痰検査 700円(希望者のみ)

※受診時には注意事項をよく読んで、問診表をご記入のうえお越しください。
※プラスチック、ボタン、刺繍、ファスナーなどのついている下着や衣類は避けてください。
※胃・子宮がん検診は、混雑を避けるために予約の時間にお越しください。

【問】健康づくり推進課 ☎(0879)52-2518

平成18年度 さぬき市基本健康診査・肝炎ウイルス検診・前立腺がん検診のお知らせ

実施期間	対象者	自己負担金	検査内容・方法
6月1日(木)～7月31日(月) (2か月間)	基本健康診査	40歳以上の希望者	2,000円
	肝炎ウイルス検診	基本健康診査受診者の内、下記対象者(40歳以上の希望者)	1,000円
	前立腺がん検診	基本健康診査受診者の内、男性の希望者(40歳以上の方)	700円

* 基本健康診査の受診券は平成18年3月末の「検診申込票」と併せて送付しています。受診する際に忘れずに医療機関へお持ちください。

* 自己負担金免除についての留意事項
生活保護法により被保護世帯に属する方、身体障害者手帳(1級から3級)、療育手帳、精神保健福祉手帳(1級から3級)、被爆者手帳、戦傷病者手帳を保持する方については、自己負担金が免除になりますので、当日医療機関窓口で提示してください。

* 肝炎ウイルス検診について
肝炎ウイルス検診は基本健康診査に併せて実施いたします。希望される方は基本健康診査受診時に医療機関窓口申し出てください。

【肝炎ウイルス検診対象者】

- ・平成18年度中に40歳・45歳・50歳・55歳・60歳・65歳・70歳になる方
- ・肝炎ウイルス検診を上記対象年齢の年度で受けていない方(医療機関でご相談ください)

さぬき市 基本健康診査実施医療機関 (50音順)

ありま内科消化器科クリニック	ツツミ病院
江崎医院	中川内科医院
大松内科医院	軒原内科医院
岡病院	服部内科医院
小田内科医院	ひもりの里診療所
香川県立津田病院	ヘキクリニック
栗生医院	間嶋医院
さぬき市民病院	まつおか医院
寒川クリニック	溝渕内科循環器クリニック
志度寺診療所	南医院
春熙堂	みろく間嶋医院
陶山医院	山本内科医院
田中小児科	米沢整形外科

医療機関によって診察時間が異なるなど状況が様々なので、確認のうえ受診してください。

【問】健康づくり推進課 ☎(0879)52-2518

●6月 休日当番薬局

資料:大川薬剤師会

日	曜	薬局名称	所在地	電話番号
6/4	日	ハッピー薬局こぐま店	さぬき市志度	(087)894-9620
/11	日	レディさぬきしど調剤薬局	さぬき市志度	(087)894-7234
/18	日	東部調剤薬局大川店	さぬき市寒川町石田東	(0879)43-2589
/25	日	たんぼほ調剤薬局	さぬき市造田是弘	(0879)52-2783
		上原薬局	さぬき市志度	(087)894-5314

●6月 休日当番医

資料:大川地区医師会・大川歯科医師会

日	曜	科目	当番病院名称	所在地	電話番号
6/4	日	整	大石整形外科医院	さぬき市昭和	(0879)25-2107
		内	大森医院	東かがわ市松原	(0879)25-3770
		小	おおばやしこどもクリニック	さぬき市志度	(087)894-5665
		歯	大山歯科医院	東かがわ市引田	(0879)33-2037
6/11	日	外	ヘキクリニック	さぬき市志度	(087)894-1371
		内・小	三好医院	東かがわ市大谷	(0879)25-3503
		内	満洲内科循環器クリニック	さぬき市津田町津田	(0879)42-1122
		歯	永峰歯科医院	東かがわ市引田	(0879)33-6223
6/18	日	外	さぬき市民病院	さぬき市寒川町石田東	(0879)43-2521
		内	鎌田医院	東かがわ市湊	(0879)25-2519
		内	ひもりの里診療所	さぬき市鴨庄	(087)890-1055
		歯	吉田歯科医院	東かがわ市引田	(0879)33-3030
6/25	日	整	米澤整形外科医院	さぬき市志度	(087)894-1266
		内	吉田医院	東かがわ市引田	(0879)33-2025
		内	服部内科医院	さぬき市造田	(0879)52-2173
		歯	大島歯科医院	東かがわ市松原	(0879)33-5041

※診療時間は、9:00~17:00
変更する場合がありますので
確認のうえ、来院ください。



納税のお知らせ

*納期限 5月31日(水)
★固定資産税 全期・1期
★軽自動車税 全期
*納期限 6月30日(金)
★市県民税 全期・1期

納め忘れのないよう、ご注意ください。
納税には便利な口座振替がおすすめです。

【問】税務課 ☎(087)894-1118
☎(087)894-9210

●行政相談

開設日	時間	開設場所	問合せ先
6月8日(木)	9:00~12:00	津田働く婦人の家	生活環境課 ☎(087)894-1119
6月1日(木)	13:00~15:00	大川支所	
6月7日(水)	9:00~12:00	志度社会福祉センター	
6月6日(火)	13:00~15:00	寒川公民館	
6月15日(木)	9:00~12:00	長尾公民館	

●人権相談

開設日	時間	開設場所	問合せ先
6月1日(木)	9:00~12:00	寒川公民館・津田働く婦人の家 長尾公民館	人権推進課 ☎(087)894-9088
6月15日(木)	9:00~12:00	長尾公民館	

●心配ごと相談

開設日	時間	開設場所	問合せ先
6月6日(火)	13:00~15:00	寒川公民館	社会福祉協議会 本所 ☎(0879)52-2950
6月20日(火)			
6月7日(水)	13:00~15:00	志度社会福祉センター	
6月21日(水)			
6月8日(木)	13:00~15:00	大川支所	
6月22日(木)			
6月9日(金)	13:00~15:00	社会福祉協議会本所	
6月23日(金)			
6月20日(火)	13:00~15:00	社会福祉協議会 津田支所	

●専門相談(要予約)

開設日	時間	内容	開設場所
6月8日(木)	13:00~17:00	法律相談	社会福祉協議会 志度支所 ☎(087)894-1542
6月19日(月)	13:30~16:00		
6月8日(木)			
6月26日(月)			
6月14日(水)	13:00~15:00	土地・建物相談	社会福祉協議会 本所 ☎(0879)52-2950
6月14日(水)	13:00~15:00	子育て相談	
6月28日(水)	13:00~15:00	介護相談	
6月28日(水)	13:00~15:00	療育相談	
6月28日(水)	13:30~16:00	身体障害者相談	
6月28日(水)			

※当日の予約状況により、次回以降の開催日になる場合がありますので
ご了承ください。

●民事暴力相談は

香川県暴力追放運動推進センター ☎(087)837-8889

氏名 性別 保護者 地区
 吉武龍之介 男 和孝 鶴 羽(岡端中)
 井上 里桜 女 信幸 鶴 羽(大山)
 佐々木斗亜 男 敏之 鶴 羽(鶴部)
 寒川 成剛 男 浩 富田西(大角)
 廣瀬 香萌 女 文昭 富田西(筒野通)
 横山 智大 男 哲也 富田西(筒野通)
 藤井 康晴 男 康弘 富田西(栄町)
 山下 愛桜 女 浩一 富田西(筒野通)
 池田 梨乃 女 光隆 志 度(南中浜)
 明石 桃佳 女 英敬 志 度(弁天)
 前坂りりか 女 清広 志 度(大蔭)
 辻 璃音 男 健二 志 度(南中浜)

お誕生おめでとう!
 H18・4・30届出分



菅原 彪雅 男 大介 鴨 庄(サンゴ庄)
 塩野 修生 男 剛史 鴨 庄(サンゴ庄)
 秋友 愛理 女 久 鴨 部(坂子)
 大河原杏羽 女 正樹 石田東(山王団地)
 山下 立夏 女 真人 神前(船井)
 藤田 陽樹 男 文人 野間田(東団地)
 川本 侑奈 女 英貴 造田是弘(雇用促進住宅)
 岡田 寛司 男 孝博 長尾西(下辛立)
 眞部竜太郎 男 幸一郎 助和 西(助光)

氏名 年齢 地区
 木村 義春 91 津 田(船町)
 岸野ツ子コ 92 津 田(旭町)
 山下キミコ 87 津 田(吉見)
 猪塚 徳美 87 津 田(吉見)
 田中 春雄 90 津 田(中見)
 楠 トミエ 90 鶴 羽(隠谷)
 國本 靖彦 63 鶴 羽(大角山)
 藤井シヅエ 96 富田中(東山)
 木村 よみ 92 富田中(石仏)
 六車ミサヲ 98 富田中(谷町)
 宮脇ミチエ 96 富田中(中央通)
 大谷 幸夫 71 富田西(筒野通)
 中川アキエ 95 富田西(筒野通)
 川北ヨシ子 77 富田西(栄町)
 富田テルコ 86 富田西(平碎)
 川西 健一 81 富田東(向井)

ご冥福をお祈りします
 H18・4・30届出分

津村 光男 68 田 面(鮎婦)
 多田ミヨ子 85 田 面(豊田)
 青木ヒサ子 91 田 面(新町)
 中川 俊夫 57 志 度(江の口)
 寺川ヨシノ 92 志 度(金屋西)
 山本 穰 88 志 度(タウリン)
 淵崎 正明 75 志 度(タウリン)
 木内 寿樹 35 志 度(タウリン)
 六車ミツル 81 志 度(天)
 佐野 勝躬 85 志 度(寺町西)
 野崎ツヤ子 85 鴨 庄(新開)
 多田 員政 75 鴨 庄(長浜)
 岸下フサエ 87 鴨 庄(松ヶ端)
 佐藤 員善 76 鴨 庄(小方)
 山下 稔 52 鴨 部(茂里)
 藤井タツ子 90 鴨 部(二番)
 植村ヨシ子 82 小 田(管張東)
 鈴木 勝美 77 小 田(西浜)
 田中 盛義 89 石田東(極楽寺)
 中山 キク 91 石田西(大末)
 藤井 一夫 51 石田西(山田)

おくやみ・おめでたについては、広報発行日の前月中の届出で、親族等の意志が確認できているのみを掲載しております。前月中に届出を出した方、掲載されていない方で、希望する方はさぬき市広報課まで印鑑を持参して申し込んでください。

松家 専八 88 神 前(神崎)
 岩崎 進 74 神 前(山崎)
 佐々木義一 83 昭 和(川東)
 貴寅ヨシエ 81 昭 和(川東)
 日下 后 84 造田宮西(誠福)
 白井 武男 86 造田是弘(沢福)
 大堀ミヤ子 90 造田野間田(駅前)
 山下 正美 58 長尾西(西塚原)
 川崎 千鶴 86 長尾西(安松)
 小西 庵 78 長尾東(福良)
 木村 行雄 80 長尾東(坊丁)
 井上 豊子 66 長尾東(本村)
 小西 一水 77 長尾名池(内村)
 寒川 薫 77 前 山(大和多和)
 眞部 春義 70 多和経歴西(経座)

平成17年度コミュニティ助成事業で、大串自然公園シーサイドコリドール内に芝桜植栽の助成を受けました。コミュニティ助成事業は、コミュニティの健全な発展を図るとともに宝くじの普及広報を行うことを目的として、(財)自治総合センターが宝くじ普及広報に係る収入を財源として行っている事業です。



宝くじは豊かさ築くチカラ持ち。

宝くじは、広く社会に役立てられています。



地区別人口集計表

地区名	世帯数	男	女	合計
津田地区	2,907 (3)	3,666 (-2)	4,104 (-6)	7,770 (-8)
大川地区	2,279 (5)	3,153 (-8)	3,570 (-13)	6,723 (-21)
志度地区	8,214 (44)	10,599 (-8)	11,099 (-1)	21,698 (-9)
寒川地区	1,997 (2)	2,858 (-10)	3,171 (4)	6,029 (-6)
長尾地区	4,668 (2)	6,610 (-11)	6,979 (-1)	13,589 (-12)
合計	20,065 (56)	26,886 (-39)	28,923 (-17)	55,809 (-56)

平成18年4月30日現在住基人口世帯数(人・戸)は前月比

編集後記

先日、他の課の上司から「家族のことを編集後記に書くのはいかがなものか。」と忠告され私もなるほどと思いました。自分の家族のことを書いているつもりでしたが、もし家族と同じ立場の人がいたら確かに気分を害すると思います。これからは出来るだけ季節のことや、世の中のことについて書きたいと思います。

長尾町 ウオーキング教室の開催について



日時 6月18日(日) 8時30分～
集合場所 長尾宇佐八幡宮前
【問】 ☎(0879)52-3615 当日参加もOKです。

さぬき市ケーブルネットワーク番組表(6月)

時分	5/28(日)~6/3(土)	6/4(日)~6/10(土)	6/11(日)~6/17(土)	6/18(日)~6/24(土)	6/25(日)~7/1(土)	
午前	00	文字放送	文字放送	文字放送	文字放送	
	15	SCNニュース(再)	SCNニュース(再)	SCNニュース(再)	SCNニュース(再)	
	30	グリーンライフ	(新)朝ごはん食べよ! 栄養満点!朝食レシピ	めざせ!健康生活 介護サービスについて	(新)ピカッ☆と子育て あなたらしい子育て見つけてください	グリーンライフ
	45					
	00	Pichi ² !さぬき情報局	Pichi ² !さぬき情報局	Pichi ² !さぬき情報局	Pichi ² !さぬき情報局	Pichi ² !さぬき情報局
	15					
	30		SCNチャンネルガイド(SCNおすすめチャンネル・番組案内)		文字放送	
	45					
	00	文字放送	文字放送	文字放送	環境講演会 「一人ひとりが参加してこそ、 紙リサイクル」 ~循環型社会形成のために~ 講師:(株)正芳商会常務取締役 大和 多三郎氏	文字放送
	15					
	30				文字放送	
	45					
午後	00	グリーンライフ(再)	朝ごはん食べよ!(再)	めざせ!健康生活(再)	ピカッ☆と子育て(再)	議会特集! 平成18年さぬき市議会 第2回定例会
	15	ふるさとネット	ふるさとネット	ふるさとネット	ふるさとネット	
	30					
	45					
	00	文字放送	文字放送	文字放送	文字放送	
	15					
	30		SCNチャンネルガイド(SCNおすすめチャンネル・番組案内)			ふるさとネット
	45					
	00	SCNニュース(再)	SCNニュース(再)	SCNニュース(再)	SCNニュース(再)	SCNニュース(再)
	15	Pichi ² !さぬき情報局	Pichi ² !さぬき情報局	Pichi ² !さぬき情報局	Pichi ² !さぬき情報局	Pichi ² !さぬき情報局
	30	あなたも参加する刑事裁判 裁判員制度が変わります	輝く☆技能 ~技能五輪に挑戦~	元気に再チャレンジ! ~キラキラしている女性たち~	ニッポンNAVI	グリーンライフ(再)
	45					
00	文字放送	文字放送	文字放送	環境講演会(再) 「一人ひとりが参加してこそ、 紙リサイクル」 ~循環型社会形成のために~ 講師:(株)正芳商会常務取締役 大和 多三郎氏	文字放送	
15						
30	ふるさとネット(再)	ふるさとネット(再)	ふるさとネット(再)	ふるさとネット(再)	議会特集! 平成18年さぬき市議会 第2回定例会 (再)	
45	文字放送	文字放送	文字放送	文字放送		
00	グリーンライフ(再)	朝ごはん食べよ!(再)	めざせ!健康生活(再)	ピカッ☆と子育て(再)		
15						
30	文字放送	文字放送	文字放送	文字放送		
45						
00	Pichi ² !さぬき情報局	Pichi ² !さぬき情報局	Pichi ² !さぬき情報局	Pichi ² !さぬき情報局	Pichi ² !さぬき情報局	
15						
30	文字放送	文字放送	文字放送	文字放送	文字放送	
45						
00	SCNニュース	SCNニュース	SCNニュース	SCNニュース	SCNニュース	
15	文字放送	文字放送	文字放送	文字放送	文字放送	
30	グリーンライフ(再)	朝ごはん食べよ!(再)	めざせ!健康生活(再)	ピカッ☆と子育て(再)	グリーンライフ(再)	
45						
00	ふるさとネット(再)	ふるさとネット(再)	ふるさとネット(再)	ふるさとネット(再)	ふるさとネット(再)	
15					文字放送	
30	文字放送	文字放送	文字放送	文字放送	Pichi ² !さぬき情報局	
45						
00	Pichi ² !さぬき情報局	Pichi ² !さぬき情報局	Pichi ² !さぬき情報局	Pichi ² !さぬき情報局	議会特集! 平成18年さぬき市議会 第2回定例会 (再)	
15						
30	SCNニュース(再)	SCNニュース(再)	SCNニュース(再)	SCNニュース(再)		
45	文字放送	SCNチャンネルガイド(SCNおすすめチャンネル・番組案内)	文字放送	文字放送		
00	輝く☆技能(再) ~技能五輪に挑戦~	輝く☆技能(再) ~技能五輪に挑戦~		環境講演会(再) 「一人ひとりが参加してこそ、 紙リサイクル」 ~循環型社会形成のために~ 講師:(株)正芳商会常務取締役 大和 多三郎氏		
15						
30	文字放送	文字放送	文字放送			
45						
00	SCNニュース(再)	SCNニュース(再)	SCNニュース(再)			
15	文字放送	文字放送	文字放送			
30	グリーンライフ(再)	朝ごはん食べよ!(再)	めざせ!健康生活(再)	ピカッ☆と子育て(再)		
45						
午前	00	文字放送	文字放送	文字放送	文字放送	
放送終了 午前1時						

<SCN番組案内>

○さぬき市議会定例会 生中継! 9:30~ ...6月12日・14日・15日・22日(予定)

平成18年さぬき市議会第2回定例会は、6月12日(月)~6月22日(木)開会予定です。定時放送は、当日の会議が終了しただけお届けします。

☆議会特集!~平成18年さぬき市議会第2回定例会~...さぬき市議会の中継録画放送のため、時間を変更してお届けします。ご了承ください。

〔放送日〕6月25日(日)「市長提案理由の説明」 6月26日(月)「代表質問」 6月27日(火)「一般質問①」 6月28日(水)「一般質問②」 6月29日(木)「一般質問③」
6月30日(金)「一般質問④」 7月1日(土)「委員長報告、採決」(予定)

○『Pichi²(ぴちびち)さぬき情報局』...旬の話題、一週間のニュース、市民参加のコーナーなど情報満載でお届けしています。ぜひ、ご覧ください。

○毎日の話題をお届けする『SCNニュース』は、毎週月曜日~金曜日(19:00~)の放送です。なお、21:30~23:00~翌日6:15~12:15~の4回再放送します。

一この番組予定は、一部変更することがあります。番組の変更は、文字放送でお知らせします。一

※なお、番組に関するお問い合わせは、さぬき市ケーブルネットワーク番組制作班 ☎(0879)43-2539まで。

この広報紙は地球環境にやさしい再生紙(100%)を使用しています。 R100