



自立する都市 さぬき市

広報 SANUKI CITY PUBLIC INFORMATION

さぬき

2011
7月号
No.111



第26回ショウブまつり

URL <http://www.city.sanuki.kagawa.jp>



今月の
内容

平成23年度国民健康保険税のお知らせ ! 2

各課からのお知らせ ! 5~18

さぬき市の介護保険料について ! 3

カメラリポート ほか ! 15

市議会会議結果の報告 ほか ! 4

おめでた・おくやみ ! 19

平成23年度国民健康保険税のお知らせ

皆さんに納めていただく平成23年度の国民健康保険税は、次のようになります。

算定方法

国民健康保険税は、「医療保険分」、「後期高齢者支援分」及び「介護保険分」の合算額になっています。

①医療保険分に係る課税額(医療保険分)

※国民健康保険加入者全員(0歳～74歳の加入者)の負担が必要です。

②後期高齢者支援金等分に係る課税額(後期高齢者支援分)

※国民健康保険加入者全員(0歳～74歳の加入者)の負担が必要です。

③介護納付金分に係る課税額(介護保険分)

※国民健康保険加入者のうち、40歳～64歳の加入者の負担が必要です。

それぞれの世帯の国民健康保険税は、次の方法で計算します。

医療保険分 平成23年度	
所得割	7.0%
資産割	30.0%
均等割1人につき	27,000円
平等割1世帯当たり	27,000円

後期高齢者支援分 平成23年度	
所得割	1.5%
資産割	6.0%
均等割1人につき	6,000円
平等割1世帯当たり	4,500円

介護保険分 平成23年度	
所得割	1.3%
資産割	7.0%
均等割1人につき	8,000円
平等割1世帯当たり	4,500円



医療保険分と後期高齢者支援分と介護保険分を合わせた額が、国民健康保険税となります。

課税限度額 平成23年度	
医療保険分	限度額は、世帯で510,000円
後期高齢者支援分	限度額は、世帯で140,000円
介護保険分	限度額は、世帯で120,000円

○軽減措置

国民健康保険税は、所得の少ない世帯の負担を軽くするため、一定基準以下の世帯に対し、均等割と平等割が軽減される制度(7割・5割・2割)があります。

○後期高齢者医療制度への移行に伴い、国民健康保険税に経過措置が設けられています。

所得が低い世帯の軽減

軽減を受けている世帯は、国民健康保険税の軽減の判定をするとき、75歳以上の方(一定の障害のある方は65歳以上)が後期高齢者医療制度に移行したことにより、国民健康保険被保険者(加入者)が減少しても、5年間は移行した方の人数・所得を含めて判定する措置がとられます。

平等割で賦課される国民健康保険税の軽減

75歳以上の方(一定の障害のある方は65歳以上)が国民健康保険から後期高齢者医療制度に移行することによって、単身世帯になる場合には、5年間「医療保険分」と「後期高齢者支援分」に係る平等割を半額にする措置がとられます。

社会保険等で扶養されていた方の国民健康保険税の減免

社会保険等に加入している75歳以上の方(一定の障害のある方は65歳以上)が後期高齢者医療制度に移行することによって、社会保険等の被扶養者でなくなった方が国民健康保険に加入する場合には、新たに国民健康保険税を負担することになるため、その扶養されていた方(国民健康保険の資格を得た日において65歳以上の方に限ります。)については、所得割・資産割が免除され、均等割が半額になります。さらに、被保険者が1人の場合には、平等割も半額になります。

○年金からの特別徴収と徴収方法の変更について

世帯主が国民健康保険の被保険者で、世帯内の国民健康保険の被保険者の方全員が65歳以上75歳未満であり、特別徴収の対象となる年金の年額が18万円以上で、国民健康保険税と介護保険料を合わせた額が年金額の2分の1を超えないときは、世帯主の年金から国民健康保険税が天引きされます。ただし、国民健康保険税を口座振替により納めていただける方は、申請により、納付方法の変更をすることができます。

【問】 税務課 ☎(087)894-1118

さぬき市の介護保険料について

第1号被保険者(65歳以上の方)の介護保険料をお知らせします。

- 介護保険料の見直しは、介護保険事業計画の介護サービス費用等に基づいて、3年毎に行われます。
- 第4期介護保険事業計画(平成21年度～平成23年度)の介護保険料の設定は、本人や世帯の課税状況等により、7段階に分けられています。
- さぬき市介護保険料の基準額は、所得段階の「第4段階」の額にあたる50,400円(年額)です。
- 平成23年度の介護保険料明細を記載した当初の納入通知書(兼保険料変更通知書)を7月上旬に郵送します。
- 年度途中で資格を取得された場合の介護保険料は、資格取得日(65歳誕生日の前日や転入日)の属する月から月割で賦課されます。

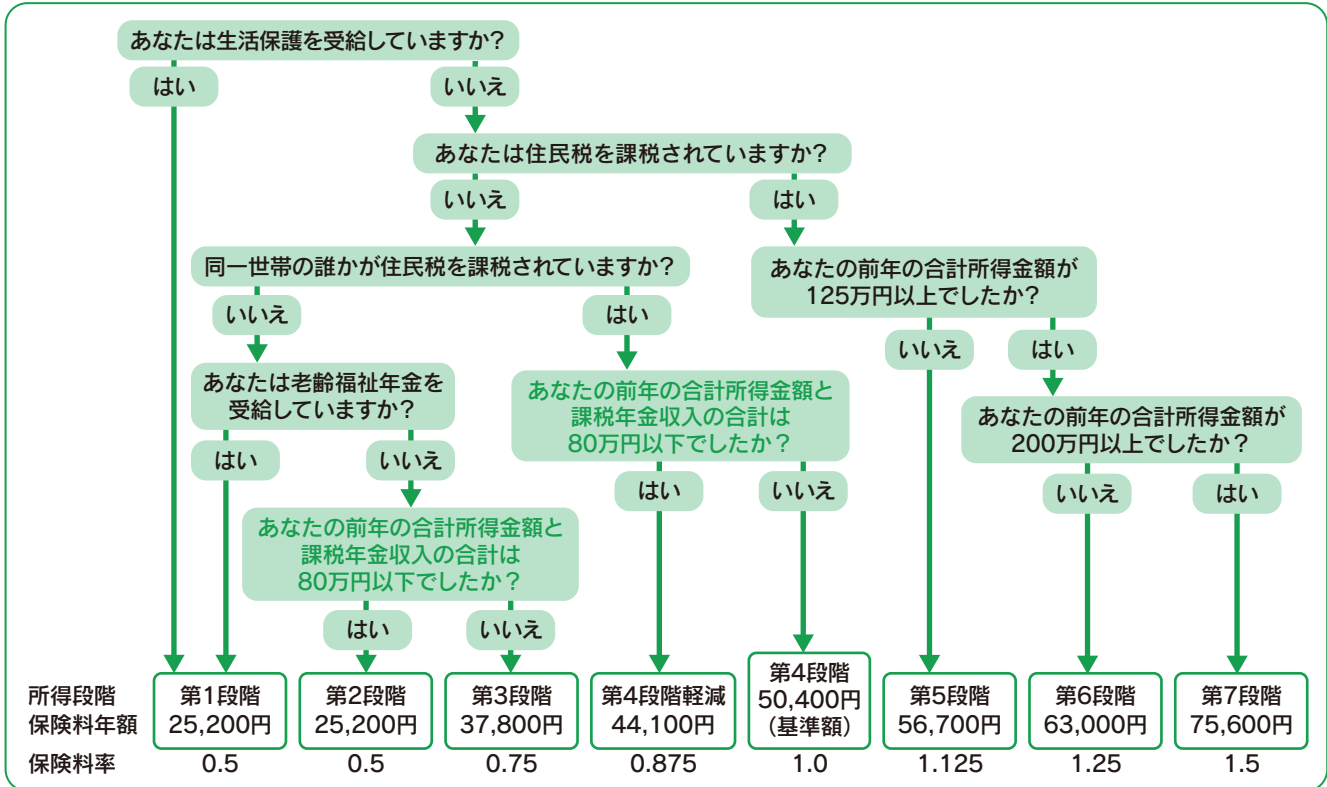

介護保険料の特別徴収対象者の捕捉(把握)・特別徴収開始について

介護保険料の年金天引き(特別徴収)については、日本年金機構や共済等の年金保険者側が、被保険者の年金受給年額が18万円以上であること等の条件により、年金天引き(特別徴収)対象者として捕捉(把握)することで開始されます。

年金保険者捕捉月	特別徴収開始月
4月	→ 10月
6月・8月・10月	→ 翌年4月
12月	→ 翌年6月
2月	→ 8月

(注) 当初確定した普通徴収納入通知書(自主納付分)を送付した後に特別徴収が開始されますと、二重納付の可能性が発生しますので、6月および8月捕捉分については、10月捕捉分と合わせて、翌年4月から特別徴収が開始されます。

※こんな場合は普通徴収(自主納付)になります

- 年金受給年額が18万円未満
- 2月に天引き(特別徴収)が行われなかった
- 年金が一時差し止めになった
- 年金を担保に借入れを行った
- 年金種類の選択替えを行った
- 過年度分の所得段階に変更があり、保険料が増額になった
- 本徴収確定(7月)以降で現年度分の所得段階に変更があり、保険料が増額または減額になった
- 年度の途中で他の市区町村から転入した
- 年度の途中で65歳になった(4月の時点で年金を受け始めていない) 等

普通徴収(自主納付)になる場合は、納入通知書(兼保険料変更通知書)を送付いたします。
現金納付の場合は、各期別納期限までの納付をよろしくお願いいたします。
口座振替の場合は、振替日までに残高の確認をよろしくお願いいたします。

普通徴収には口座振替制度があります

さぬき市役所(本庁・支所・出張所)、市内金融機関窓口
に口座振替依頼書がありますので申請してください。
なお、通帳・届出印鑑が必要です。

【問】 介護保険課 ☎(0879)52-2519

さぬき市議会 会議結果の報告

平成23年さぬき市議会第1回臨時会が6月1日に開かれました。この臨時会は、改選後の初議会であり、議長・副議長選挙が行われたほか、常任委員会、議会運営委員会などの委員が選任されました。また、市長提出議案4件を承認し、監査委員に松岡善一氏を選任する人事案件に同意しました。



議長 国方幸治

<主な略歴>

平成3年大川町議会議員
平成14年からさぬき市議会議員
教育民生常任委員長、市監査委員
などを歴任。



副議長 多田一明

<主な略歴>

平成14年からさぬき市議会議員
議会運営委員長、教育民生常任委員長
などを歴任。

議決した議案は次のとおり。

- ・専決処分の承認について（さぬき市国民健康保険税条例の一部改正）
- ・専決処分の承認について（さぬき市国民健康保険税条例の一部改正）
- ・専決処分の承認について（平成22年度さぬき市一般会計補正予算（第6号））
- ・専決処分の承認について（平成23年度さぬき市建設残土処分場事業特別会計補正予算（第1号））
- ・さぬき市監査委員の選任について

委員会構成

（平成23年6月1日現在）

	総務常任委員会	建設経済常任委員会	教育民生常任委員会	議会運営委員会
委員長	谷木静雄	松原壮典	高嶋正朋	多田泰宏
副委員長	木村篤史	六車十三日	山下記代美	大村一彦
委員	松岡善一	大山博道	国方幸治	松原壮典
	多田照雄	中澤清治	間嶋三郎	高嶋正朋
	八木 弘	中村聖二	多田泰宏	江村信介
	川田礼子	名倉 毅	多田一明	中村聖二
	江村信介	大村一彦	真部 茂	谷木静雄
	—	—	多田雄平	名倉 毅

一部事務組合等議会議員

（平成23年6月1日現在）

大川広域行政組合議会議員	国方幸治 間嶋三郎 川田礼子 松原壮典 多田一明
さぬき市・三木町県行造林組合議会議員	中澤清治 多田泰宏 高嶋正朋 真部 茂
さぬき市・三木町山林組合議会議員	中村聖二 山下記代美
東かがわ市外一市一町組合議会議員	江村信介 木村篤史 多田雄平
三木・長尾葬斎組合議会議員	国方幸治 八木 弘 谷木静雄 六車十三日
香川県東部清掃施設組合議会議員	国方幸治 多田一明 名倉 毅
香川県後期高齢者医療広域連合議会議員	多田照雄

教育委員会委員の異動について

さぬき市教育委員会委員の福家弘文氏（委員長が任期満了により退任し、新たに細川哲士氏が5月22日付けで就任しました。（任期：平成23年5月22日～平成27年5月21日4年間）また、5月20日に教育委員会が開かれ、委員長等が決まりました。

なお、現在の教育委員会委員の構成は次のとおりです。

- 委員長 小野 泰子（志度）
- 委員長職務代理者 徳田二三男（鶴羽）
- 委員 吉原 雅子（津田）
- 委員 日向和加子（石田西）
- 委員 細川 哲士（造田是弘）
- 委員（教育長） 安藤 正倫（田面）

東日本大震災への義援金について

さぬき市で4月1日から5月31日までに受け付けた義援金は、3,423,520円です。

みなさまの心温まるご支援ありがとうございました。

義援金ご協力者（4月1日から5月31日までの受付分で掲載にご了解いただいた方のみ）

- 上筒井自治会
- 富田ジュニアレジャーホールクラブ
- 大風通信
- さぬき市立津田小学校PTA
- さぬき市立津田小学校児童会
- 岡端東自治会
- 中谷自治会
- 塩出自治会
- 北山仲良し会
- さぬき市立寒川保育所・寒川町児童ふれあいセンター
- 天王団地自治会
- 尽誠自治会
- 亀鶴自治会
- 関の上自治会
- さぬき市連合自治会北山支会
- 白羽自治会
- 白羽会老人会
- 長尾東長生会
- さぬき市友好翼の会 会長 羽鹿豊子
- さぬき市連合自治会志度支会
- グリーンタウン子供会
- 中空西自治会
- 江の口老人会
- 香川県立石田高等学校職員一同
- 香川県立石田高等学校生徒会
- SSPさぬき市運動公園
- 有限会社しらかは ハッピー薬局
- 小田中東自治会
- 香川県ミックスレジャーリーグ 事務局
- さぬき舞人
- 志度益我会 代表 矢野信三
- 伊勢町自治会 会長 名和基延
- 南志度ニュータウン熟年クラブ
- 南志度ニュータウン自治会
- 加茂正久
- 太田園
- 志度さつき会 会長 高崎 通
- 八丁地自治会
- さぬき市歌謡協会
- 琴林自治会
- さぬき市バドミントン協会
- 新町自治会
- さぬき市立志度幼稚園PTA
- さぬき市母子愛育会
- 志度仏教会
- 大隆自治会
- 安藝多延子（オーレンガーデン）
- 松ヶ端自治会
- 讃岐フレンチ LatelierMas（トリエ・ル・ド）
- さぬきふれあいコンサート実行委員会
- 株式会社木村海産 有志
- さぬき市志度音楽ホール

（順不同・敬称略）

平成23年度 後期高齢者医療保険料額が決定されます

保険料は、被保険者が等しく負担する「均等割額」と被保険者の平成22年中の所得に応じて決まる「所得割額」の合計額となります。被保険者の方には、7月中旬頃に保険料額決定通知書を送付します。

保険料の計算方法

$$\text{年間保険料 (限度額50万円)} = \text{均等割額 47,200円} + \text{所得割額 基礎控除後の総所得金額等} \times \text{所得割率} 8.81\%$$

※保険料の賦課期日は、4月1日です。ただし、年度途中に被保険者資格を取得した方の賦課期日は、資格取得日となります。
 ※基礎控除後の総所得金額等とは、総所得金額及び山林所得並びに他の所得と区分して計算される所得の合計額から基礎控除(33万円)のみを控除した額のことです。

1.平成23年4月、6月支給分の年金から保険料が天引き(仮徴収)された方 (8月支給分の年金からも保険料が天引きとなります。4、6月の保険料額とほぼ同額です。)

年間の保険料額を確定し、確定額から仮徴収された額を差し引いた額をもとに10月、12月、2月支給分の年金から天引きします。

2.1以外の方

- ①納付書又は口座振替により納付される方(普通徴収)。
年間の保険料額を8期に分けて納付していただきます。
- ②平成23年10月支給分の年金から保険料の天引きが開始される方。
7月から9月までは、納付書または口座振替により保険料を納付していただき、10月、12月、2月支給分の年金から残りの保険料が天引きされます。

平成23年度納期限

第1期	8月 1日(月)	第5期	11月30日(水)
第2期	8月31日(水)	第6期	1月 4日(水)
第3期	9月30日(金)	第7期	1月31日(火)
第4期	10月31日(月)	第8期	2月29日(水)

納付方法の変更について

保険料を年金から天引きされている方で、**口座振替による納付**をご希望の方は、下記にご注意のうえ、市の窓口へお申し出ください。

※納付方法を**口座振替に変更しても、納付していただく年間の保険料額は、変わりません。**

※市指定金融機関等に口座振替依頼書を提出していただき、その本人控をご持参のうえ、市の窓口で納付方法の変更をお申し出ください。

後期高齢者医療被保険者証の送付について

香川県後期高齢者医療広域連合では、被保険者証の有効期間を原則、毎年8月1日から7月31日までの1年間と定めています。現在、被保険者の皆様がお持ちの被保険者証は、7月末で有効期限が満了となります。

そのため、8月からご使用いただく新たな被保険者証を被保険者1人に1枚ずつ『特定記録郵便』で7月16日以降『黄色の封筒』でお届けします。(記載内容は、7月1日のデータを基に香川県下一括で作成されています。その後に変更のあった方は、別色の封筒でお届けいたします。)

『特定記録郵便』

郵便局の配達員が配達した日時を記録する方法です。

※7月25日以降、被保険者証がお手元に届かない場合は、配達状況を確認しますので、国保・健康課へお申し出ください。

※被保険者証は、香川県後期高齢者医療広域連合より住民票に記載されている住所地へ送付します。送付先の変更等の個別対応は致しかねますので、住所地以外への送付をご希望の方は、事前にお近くの郵便局へ転送の届け出を行ってください。

被保険者証

カードサイズで色は、『黄色で左右の端に水色のライン』です。紛失等には十分ご注意ください。

※宛名等を記載している台紙から、被保険者証部分をはがし取ってご使用ください。

主な変更点

【表面】

・両端がピンクから水色に変更

【裏面】

・注意事項から臓器提供意思表示欄に変更

被保険者証等を受け取ったら

被保険者証等に記載されている内容に間違いがないか確認してください。記載内容に相違がある場合は、お手数ですが、国保・健康課へお申し出ください。

有効期限の切れた被保険者証の返還

現在お持ちの被保険者証は、8月1日以降使用できませんので、お近くにお越しの際に国保・健康課または生活環境課、各支所および各出張所までお返しください。

【問】 国保・健康課 ☎(0879)52-2514 または 香川県後期高齢者医療広域連合事務局 ☎(087)811-1866

市営住宅入居者募集

団地・戸数・構造

鵜部(鶴羽)	4戸(公営:3K)
筒野(富田西)	1戸(公営:2LDK)
天王(石田西)	1戸(公営:3LDK)
女体(石田西)	1戸(公営:2K) 単身入居可(年齢制限あり)
山王(石田東)	1戸(公営:3LDK)
昭南(南川)	1戸(特公賃:3DK)
大井(富田西)	2戸(特公賃:3LDK)
山王(石田東)	3戸(特公賃:3LDK)

申込のできる方

- ・市内に住所または勤務場所がある方で、住宅に困窮している方。
- ・同居親族または同居しようとする親族がある方。
- ・月収が所定の基準(※)に該当する方。
- ・市税等を滞納していない方。
- ・暴力団員でない方。

※平成21年4月から公営住宅法施行令が改正され、月収額の基準が公営住宅は158,000円以下となります。特公賃住宅へ申し込む場合は、月収額が158,000円以上487,000円以下となります。

入居時の家賃

公営住宅の家賃については、入居申し込み時の月収(所得)により決定されますので問い合わせください。

受付期間

平成23年7月1日(金)～7月11日(月)
9:00～17:00(土日を除く)

抽選

申込が募集戸数を上回った場合、後日抽選を行います。

入居予定日

8月1日(月)

【申・問】

都市計画課	☎(087)894-1113
津田支所	☎(0879)42-3101
大川支所	☎(0879)43-3501
寒川支所	☎(0879)43-2511
長尾支所	☎(0879)52-2511

快適な生活環境を

さぬき市では、快適で安全な生活環境の確保と、海や川の水質保全を図り、きれいな水・緑を次の世代に残そうと、計画的に下水道施設の整備を行っています。

■下水道排水設備工事(接続工事)にご協力を

下水道が整備されても、排水設備工事をしなければ効果がありません。このことから、下水道が整備されましたら、3年以内に排水設備工事をお願いします。

■排水設備と水洗トイレの改造

公共下水道の公共ますまでは市が工事を行います。ご家庭の台所やトイレ、風呂などの排水を公共ますへ接続する排水設備の工事は、個人で行う工事となります。

排水設備の工事は、さぬき市に登録している指定工事店で行わなければなりませんので注意してください。

なお、さぬき市で行っている下水道事業のほとんどは、分流式(し尿や生活雑排水のみを処理する方式)ですので、雨水は従来どおり水路や側溝に排水してください。



【問】 下水道課 ☎(087)894-5001

農地基本台帳の 閲覧について

この度、農業委員会で管理しています農地基本台帳について閲覧の方法・範囲など個人情報のプライバシー保護の観点から基準を設けました。

農地所有者(管理者)から第三者が委任を受けて閲覧する場合等は所定の様式の提出が厳格に求められるようになりますのでご理解ご協力をお願いします。尚、閲覧にかかる費用は必要ありません。

【問】 さぬき市農業委員会事務局
☎(087)894-9212 FAX(087)894-9666

農業委員会委員の 選挙について

今年度に任期満了を迎えるさぬき市農業委員会委員選挙の日程は、次のとおりです。

- 告示日：平成23年7月3日
- 選挙期日：平成23年7月10日

全国瞬時警報システム〈J-ALERT〉の運用を開始しました

さぬき市では、東南海・南海地震や津波などに対する防災対策を強化するため、平成22年度に全国瞬時警報システム〈J-ALERT〉を整備し、5月1日からその運用を開始しました。

J-ALERTとは、緊急地震速報や津波、大規模テロなどの対処に時間的余裕のない緊急情報を国が人工衛星等を介して配信し、その情報を市で受信して防災行政無線等を通じて市民に情報提供するシステムです。

さぬき市がお知らせする情報は、①緊急地震速報(推定震度4以上)②震度速報(震度4以上)③津波情報(津波・大津波警報)④国民保護関係情報(ミサイル攻撃等)で、これらの情報を受信したときは、サイレン音と音声で防災行政無線から自動的に放送されます。

今後は、これらの緊急情報を音声告知やメール配信でも提供する予定としています。

時報サイレンの停止

防災行政無線を通して実施しています時報(午前6時、正午、午後6時)について、7月1日から市内で統一した運用を図ることとなりました。

このため、現在、大川地区、寒川地区及び長尾地区で実施しています正午のサイレン吹鳴は、チャイム音に変更されます。

防災メールの配信を始めました

さぬき市では、市民の皆様には防災情報や災害時の避難情報、火災情報などを幅広く提供するため、メール配信サービスを開始しました。サービスを受ける場合は、「さぬき市安心安全コミュニティ」に登録が必要となります。

登録方法は、右のQRコードから空メールを送り、受信メールに従って、登録をしてください。

なお、携帯電話のメールをご利用で、「迷惑メール対策」を行われている方は、事前に安全安心コミュニティ[anshin.sanuki.ne.jp]からのメールを受信できるように設定を変更する必要があります。

さぬき市安全安心コミュニティ登録サイト

携帯サイト <http://anshin.sanuki.ne.jp/m/>

PCサイト <http://anshin.sanuki.ne.jp>

【問】総務部総務課 危機管理係 (087)894-1111



情報公開制度の運用状況

さぬき市情報公開条例の規定により、平成22年度情報公開請求件数などを公表します。

実施機関	請求件数	処理内容					不服申立て
		全部開示	非開示	部分開示	不存在	存否応答拒否	
市長	19	5	1	9	8	0	1
教育委員会	3	2	0	1	0	0	0
選挙管理委員会	2	2	0	0	0	0	0
監査委員	0	0	0	0	0	0	0
農業委員会	0	0	0	0	0	0	0
固定資産評価審査委員会	0	0	0	0	0	0	0
議会	3	0	0	3	1	0	0
市民病院	4	1	1	2	1	0	0
合計	31	10	2	15	10	0	1

※複数の処理内容が発生する場合がありますため、請求件数の合計と処理内容の合計が一致しない場合があります。

個人情報保護制度の運用状況

さぬき市個人情報保護条例の規定により、平成22年度個人情報開示請求件数などを公表します。

実施機関	請求件数	処理内容					不服申立て
		全部開示	一部開示	不開示	開示拒否	不存在	
市長	4	1	2	0	0	1	0
教育委員会	0	0	0	0	0	0	0
選挙管理委員会	0	0	0	0	0	0	0
監査委員	0	0	0	0	0	0	0
農業委員会	0	0	0	0	0	0	0
固定資産評価審査委員会	0	0	0	0	0	0	0
議会	0	0	0	0	0	0	0
市民病院	4	4	0	0	0	0	0
合計	8	5	2	0	0	1	0

※複数の処理内容が発生する場合がありますため、請求件数の合計と処理内容の合計が一致しない場合があります。

【問】総務課 ☎(087)894-1111

重度心身障害者等医療費助成制度 受給資格の更新について

- ◎重度心身障害者等医療費助成制度の受給資格は、受給対象者・配偶者・扶養義務者の所得額や受給対象者が加入している医療保険、保険世帯の住民税課税状況などについて審査を行った後、毎年8月1日付けで更新します。
- ◎新しい受給資格者証は、7月末頃にお手もとに郵送します。

【受給資格の更新に当たって】

- 保険証(社会保険・国民健康保険等)に変更のあった方は、届出が必要です。すみやかに窓口にお届けください。(保険証・印鑑を持参してください。)
- 重度心身障害者等医療費助成制度では、加入医療保険世帯の課税区分により、課税世帯に属している方には、1レセプトごとに入院で1,000円、外来で500円を自己負担していただいています。
- 同じ医療保険に加入している方のうち、所得未申告の方がいる場合には、収入のない場合でも課税世帯として判定することになります。申告することで、区分が変更になる場合もありますので、まだ申告していない方は、早めに申告をお願いします。
- 平成23年1月1日現在、さぬき市に住所のなかった方(転入など)は、住所地で「平成23年度所得・課税証明書」を取得してください。
※所得制限の判定には、受給対象者・配偶者・扶養義務者の所得・課税証明書が必要です。
※課税区分の判定には、同じ医療保険に加入している方全員の所得・課税証明書が必要です。

【問】 長寿障害福祉課 重心医療担当 ☎(0879)52-2516 FAX(0879)52-2990

障がい者相談支援窓口の開設について

さぬき市では、障害をお持ちの方ご本人やご家族の方などを対象に、相談支援窓口を開設しています。相談支援事業所から専門員の派遣を受け、福祉サービスの利用や生活についてのご相談をお受けします。

電話でのご相談も可能ですので、お気軽にご利用ください。

【開設日】 毎週 月・水・金曜日 10:00~16:00(精神相談は水曜13:00~)

相談支援事業所	
月曜日	のぞみ・ましまず
水曜日	のぞみ・ましまず・精神相談支援事業所*
金曜日	のぞみ・ましまず

*精神相談支援事業所は、オリーブ、クリマ、中讃地域生活支援センター、ありあけのいずれかの事業所となります。

【相談窓口】 さぬき市長尾東888-5
さぬき市福祉事務所1F
☎(0879)52-2088

【利用料】 無料

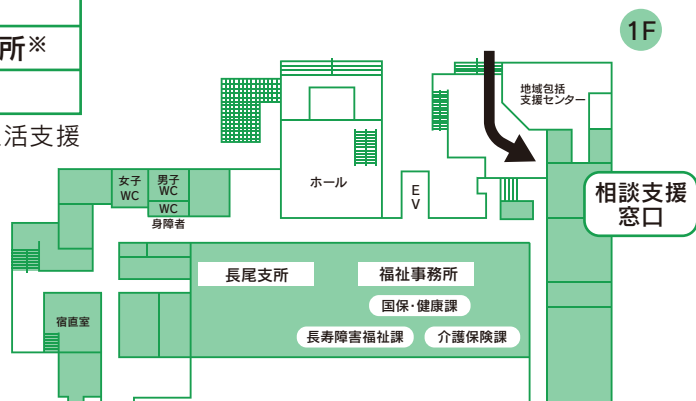

【問】 さぬき市長寿障害福祉課 ☎(0879)52-2516

人権教育シリーズ

さぬき市人権・同和問題意識調査結果①

お互いが理解し合うことが必要

前号に引き続き、さぬき市人権・同和問題意識調査の結果についてお知らせします。今回は、外国人の人権問題についてです。

最も多いのは「労働条件や賃金などで日本人より不利な労働環境にある」が36.1%、続いて「施設など外国語表記がほとんどないなど言葉の壁がある」が23.4%、「わからない」が23.7%と続きます。外国人もともに地域経済を支える市民で日本の法律が適用されていますが、職場での待遇で差別的な扱いを受けていると指摘する回答が4割弱見られます。

研修生制度は、日本の技術を海外に移転するために創設された制度で、約7万人がこの制度に基づいて来日しています。そのような中、低賃金で長時間働かせたり、労災保険や社会保険にも加入していません。また、パスポートを取り上げたりする悪質な人権侵害や違法行為が起きています。

そのような人権侵害に対する施策として、「学校において、人種・民族・国籍を問わず、全ての人々の人権を尊重する真の国際理解 国際協調の精神を養う教育をする」が37.6%と4割弱を占めています。次に「外国人に対する民間住宅への入居差別や就労に関しての不利な職場環境の是正、防止」が24.9%と続きます。

外国人も日本人も同じさぬき市民としてお互いに尊重しあうことが大切であり、これらの問題も人権問題と同じです。言葉の壁もさることながら、お互いが理解しあうこと、そしてたがいの文化や生活スタイルなどの違いを優劣の問題なく個性として尊重しあうことが大切です。

一つの事例では、絵の具やクレパスなどの文具メーカーでは「はだいろ」という名称を「うすだいたい」「ペールオレンジ」「ライトオレンジ」という名に変えています。

外国人の人権問題

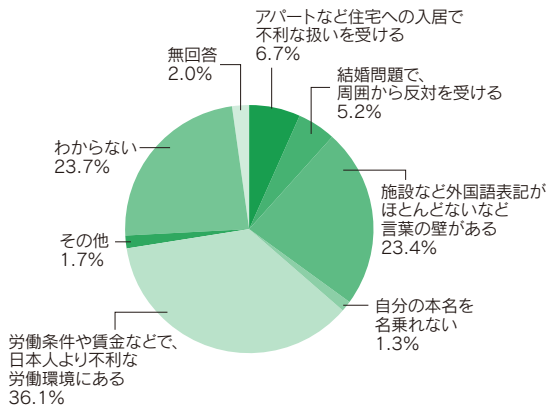

外国人のための人権施策

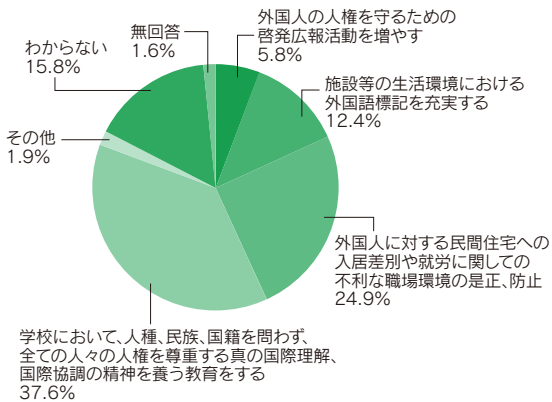

問 人権推進課 ☎(087)8949088

夏の青少年非行・被害防止県民運動期間

香川県では、毎年七月と八月を「夏の青少年非行防止県民運動期間」と定め、関係機関・関係団体との連携の下、青少年の非行防止について県民が理解を深め、さらに関係機関・団体、地域住民等が、相互に協力・連携して、青少年の規範意識の醸成及び有害環境の浄化を図るなどの施策や活動を集中的に実施してきましたが、昨年度から、児童買春や児童ポルノといった福祉犯罪の被害防止も重点に加え、「夏の青少年非行・被害防止県民運動期間」と名称を変え、実施しています。重点課題及び主な実施事項は、次のとおりです。

- (一) インターネット上の違法・有害情報への適切な対応
- (二) 有害環境への適切な対応
- (三) 薬物乱用対策等の推進
- (四) 不良行為及び初発型非行(犯罪)の防止
- (五) いじめ・暴力行為等の問題行動への対応
- (六) 青少年の福祉を害する犯罪被害の防止

さぬき市青少年育成センターでも、毎日、市内を巡回し、補導活動を実施しています。夏祭り等の夜間補導や中学生の一日補導員も行っていきます。学校が長い休みになり、不規則な生活や開放的な気分になりがちです。こんなときに魔がさして、万引きや飲酒・喫煙などの非行に走るようになります。不審者も県内各地で発生しています。誰が非行や被害にあってもいけません。スーパーやコンビニ・ゲームセンターなどで、買い物をするのでなく無目的に子ども達がいる場合があります。買い物や用事が済めばすぐ家に帰るようにしよう。

「早寝早起き朝ごはん」の言葉通り、規則正しい生活を心掛けたり、目標を決め、それに向かってチャレンジしたりしよう。事の善悪を判断し、「ルール」や「マナー」を守り、自己を高めて、思い出に残るような夏休みにしよう。

また、市内の児童・生徒から家族みんなで考える「青少年健全育成標語」を募集していますので、家族と一緒に青少年健全育成や非行・被害防止について考え、応募してください。

☆ 少年に関する相談情報は

さぬき市青少年育成センター ☎(0879)421012
少年相談電話 ☎(0879)425535

赤ちゃんの健やかな成長と保護者の優しい子育てを応援!

「こんにちは赤ちゃん訪問事業」

民生委員児童委員・主任児童委員が実施しています。

☆乳児(生後4ヶ月頃まで)のいるすべてのご家庭が対象です。

◇お住まいの地区の民生委員児童委員・主任児童委員が、おめでとうの気持ちとともに子育てに役立つ「子育て応援ガイドブック」や記念品をご家庭までお届けに伺います。

◇育児に関する不安や悩みの相談も応じています。

◆(お願い)出生届け時に市役所・各支所窓口でお渡ししている、『出生児連絡届』を必ず提出してください。

【問】 子育て支援課 ☎(0879)52-2517
国保・健康課 ☎(0879)52-2518

食生活改善推進員 養成講座案内

「私たちの健康は私たちの手で」をスローガンに掲げ、活動している食生活改善推進協議会員の養成講座を開催します。食事や健康に対する正しい知識を身につけ、自分の健康、家族の健康を見直してみませんか?

【講座日程】

①7月19日②8月3日③9月1日④9月13日
⑤10月5日⑥10月19日⑦11月2日⑧11月16日
※講義時間:9時30分～15時

【受講対象】

受講後さぬき市食生活改善推進員として活動の出来る方
できるだけ8回をとおして参加できる方

【開催場所】 さぬき市津田保健センター

【受講定員】

25名(定員以上の申込があった場合は先着順)

【受講料】 2,000円(調理実習代)

【講義内容】

食事・生活習慣病・体・健康づくりのための知識、
生活習慣病予防のための調理実習等

【申込期間】 6月20日(月)～7月5日(火)

【申込・問】

国保・健康課 ☎(0879)52-2518

こんにちは。 さぬき市母子愛育会です。

愛育会は、お母さんと子ども・家族・地域の人が明るく健康でいきいき暮らせることを願って活動しています。

子育て中のお母さんご家族でしたら、どなたでも、いつからでも入会していただけます。子どもさんや保護者さんの遊びの場・交流の場・ストレス発散の場としてご利用ください。お待ちしております。

賛助会員さんも募集しています。愛育会のお手伝いをしていただける方、一緒に活動をしていただける方も募集しています。

【問】さぬき市国保・健康課 ☎(0879)52-2518まで

4月23日(土)津田保健センターにて 東日本大震災チャリティイベント 開催しました。

人形劇を始めフリーマーケットなどイベントを行いました。人形劇やうどんなどの収入で、お預かりした募金は総額136,867円になりました。すべて東日本大震災の義援金として、日本赤十字社を通じて被災地に送られます。ご参加、ご賛同、ありがとうございます。

また、子ども達の手形で大きなこいのぼりも造ることが出来ました。これは、にっぽん子育て応援団より全国各地から集まったこいのぼりとともに被災地へお届けします。

当日の様子などは、愛育だよりに掲載しています。

にっぽん子育て応援団
NIPPON CHILDREN+PARENTS SUPPORTER



図書館だより

『小さなソフィーとのっぼのパタパタ』

エルス・ベルフロム 作 (徳間書店)

小さなソフィーには知りたいことがたくさんあります。「水はどこからくるのか」「草はどうして緑なのか」「人は死んだらどうなるのか」…。けれどソフィーは病弱で学校にも行けず、ずっとベッドでの生活。ソフィーの疑問に答えてくれる人はいませんでした。

ある晩、不思議なことが起こります。ソフィーの人形たちが動き出し、人形劇の舞台を使ってお芝居をしようとし始めたのです。お芝居のテーマは「人生でなにが手に入るか」。ソフィーは思わず叫びました。「わたしもそのお芝居に出るわ!」こうしてソフィーとお気に入りの人形たちとの冒険が始まります。

ソフィーが体験するのは友情や裏切り、富と貧困など、まさに人生そのもの。それを象徴する場面が、歳ので出会う人生の天秤です。右側の皿には(繁栄と幸運)、左側には(災難)。この天秤はいつかなる時も、つりあいがとれています。人はどちらか一方だけを手にすることはありません。

皇后美智子様は子どもの頃の読書体験を振り返り、「何度となく、思いがけない時に記憶に甦ってくる物語がある」とおっしゃっています。子どもの時理解できなくても、大切に心にしまわれていて、ある時ふつと行く道を照らしてくれるかのように甦ってくる物語。この本も、地味で子ども自らは手に取らないタイプのものですが、ぜひ子どものうちに読んでおいてほしい一冊です。

★志度図書館の行事

- *古文書講座 7月 7日(木) 13:30~
- *夏のおはなし会スペシャル 7月23日(土) 11:00~16:00
- *おはなし会 6月25日(土) 10:30~ 7月2日(土) 14:00~
- 志度図書館のいろいろなおはなしグループが大集合!
- *赤ちゃんのおはなし会 7月 9日(土) 11:00~
- *参加自由

*リサイクル市

7月21日(木) 10:00~
保存年限の過ぎた月刊雑誌を差し上げます。(おひとり5冊まで)
※なくなり次第終了します。

★寒川図書館の行事

- *夏休み工作教室 7月16日(土) 14:00~
- *赤ちゃんのおはなし会 7月14日(木) 11:00~

※寒川図書館改修工事についてお知らせ

改修工事のため、6月27日(月)まで休館しております。6月28日(火)から7月25日(月)までの間は、玄関がふさがれているため建物東側の仮入り口をご利用いただきます。ご利用の皆様には、ご不便をおかけしますがご理解をお願いいたします。

★休館日のお知らせ

6月13(月)~26日(日) ※寒川図書館のみ休館
6月27(月)、30(木)、7月4(月)、11(月)、19(火)、25(月)、31(日) ※7月18日(月・祝)は開館します。

さぬき市文化資料展示館

<21世紀館さんがわ>

【7月の催しもの(作品展示)のご案内】

第7回 さぬき市文化協会 文学芸文部門作品展 6月28日(火)~7月10日(日) <small>俳句7団体・短歌3団体・川柳1団体に所属する 会員の作品を展示</small>	第9回 さぬき市文化協会 美術工芸(I)作品展 7月12日(火)~7月24日(日) <small>さぬき市文化協会に加入する団体による 陶・木・竹・金芸の作品を展示</small>
第9回 さぬき市民県展入選等作品展 7月26日(火)~8月7日(日) <small>さぬき市在住の作家で、76回県展に受賞・入選した作品、 及び審査員、招待、無鑑査の方々の作品を展示</small>	
開館時間	9時~17時(最終日は16時まで)
休館日	毎週月曜日 観覧料 無料 (第9回さぬき市民県展入選等 作品展は、観覧料100円)
場所	寒川町石田東(寒川支所南側)
連絡先	21世紀館さんがわ ☎(0879)43-0780 生涯学習課 ☎(0879)42-3107
ホームページ	http://ew.sanuki.ne.jp/tenjikan/
Eメールアドレス	sangawa_21th@yahoo.co.jp

◎展示作品を募集しています。ご希望の方は、上記施設または生涯学習課までお問い合わせください。

第11回 市民公開講座のご案内

「認知症について」

- 開催日：平成23年7月9日(土)
- 時間：10時から12時まで(予定)
- 内容：市民病院医師、薬剤師による
病気についての講演
- 場所：さぬき市役所3階会議室
- 駐車場：あり
- 受講料：無料

予約は必要ありません。どなたでも、お気軽にお越しください。

【問】 さぬき市民病院 地域医療連携室
☎(0879)43-2604

6月23日～29日は、 「男女共同参画週間」です。

「男女共同参画社会基本法」(平成11年6月23日公布・施行)に対する理解を全国的に深めるため、毎年6月23日から29日までの1週間を「男女共同参画週間」としています。

ぜひ、この機会に、男女のパートナーシップ(協力関係)について考えてみませんか？

「チャンスをつかち、未来を拓こう」 (平成23年度キャッチフレーズ)

【男女共同参画パネル展のご案内】

市内中学生のポスター、川柳など、男女共同参画をテーマにしたパネル展を開催します。

期間 6月23日(木)～29日(水)

場所 さぬき市役所1階 市民ホール

【ミニイベントのご案内】

お子様と一緒に楽しみながら男女共同参画を考えるミニイベントを開催します。参加無料です。

日時 6月25日(土)10時～11時30分

場所 さぬき市役所3階 301・302会議室

対象 3歳～10歳までのお子様とその保護者 20組

★ぜひお越しください★

【問】政策課 ☎(087)894-1112

君の手で成人式をつくらう！

平成24年

さぬき市成人式のスタッフ募集について

さぬき市では毎年、新成人で組織された実行委員会を中心に成人式を開催しており、今年度も実行委員の皆さんによる式典の企画・運営を予定しています。

皆さんの若い力とユニークなアイデアで、一生の思い出となる素晴らしい成人式を創り上げてみませんか？仲の良い友人と、また個人での参加もOKです。

思い出に残る「成人式」を、仲間と一緒に創りあげましょう！

募集人員 10名程度

募集対象 平成3年4月2日～平成4年4月1日生まれの方で、さぬき市にお住まい、もしくはさぬき市の中学校を卒業された方

活動期間 平成23年8月中旬～平成24年1月まで(例年、月に1～2回程度)

活動場所 ・成人式全般の意見交換および運営
・各種アトラクション、会場展示物の企画・運営
・記念品、案内状の企画

応募方法 さぬき市教育委員会(さぬき市津田支所内)ほか
さぬき市教育委員会生涯学習課 成人式担当までご連絡ください。

本件に関する問い合わせ先

〒769-2492 さぬき市津田町津田138-15

さぬき市教育委員会事務局生涯学習課 成人式担当

☎(0879)42-3107 FAX (0879)42-5454

e-mail: hatachi@city.sanuki.lg.jp



7月は第61回 「社会を明るくする運動」 強調月間です。

「社会を明るくする運動」～犯罪や非行を防止し、立ち直りを支える地域のチカラ～は全ての国民が、犯罪や非行の防止と罪を犯した人たちの更生について理解を深め、それぞれの立場において力を合わせ、犯罪や非行のない地域社会を築こうとする全国的な運動です。

犯罪や非行が生まれるのは地域社会であり、また罪を犯した人や非行をした少年の更生を促す場も地域社会であります。そして、犯罪や非行の防止と、犯罪や非行に陥った人たちの更生を助けるためには、本人の意欲と併せ、本人を取り巻く地域社会の理解と参加が必要です。

さぬき市保護司会においても、7月1日から31日にかけて更生保護女性会の協力を得て「社会を明るくする運動」強調月間キャンペーンを実施します。

市民の皆さまのご理解とご協力をお願いします。

さぬき市保護司会

保育士就職相談会

内 容： 保育所(園)の採用担当者らによる就職相談

日 時： 7月29日(金)13時～16時(受付時間)

場 所： ハローワーク高松 3階会議室
(高松市花ノ宮町2-2-3)
ハローワーク丸亀 2階会議室
(丸亀市中府町1-6-36)

対 象 者： 保育士資格を持ち、保育所への就職を考えている方

【問】香川県子育て支援課 ☎(087)832-3288

多重債務でお悩みの方に

四国財務局に、借金を抱え悩んでおられる方々のための「相談窓口」がございます。

多重債務問題は必ず解決する問題です。悩まずに相談してください。必要に応じて、弁護士・司法書士などの法律専門家に引継ぎも行ってあります。

相談方法： まずお電話下さい。相談費用は必要ありません。

連絡先： ☎(087)831-2155(直通)

FAX(087)862-8780

高松市中野町26番1号

四国財務局 財務広報相談官 多重債務相談員

受付時間： 月曜日～金曜日(祝日及び12/29～1/3を除く)
9時～12時、13時～17時

7月・8月行事予定

「さぬき市体育協会」

○ソフトバレーボール大会

とき 7月3日(日)

ところ 津田体育館

○卓球大会

とき 7月17日(日)

ところ 津田体育館

「志度地区」

○夏季軟式野球大会

とき 7月24日(日)・31日(日)

ところ アークバリアBP志度

○24時間ソフトボール大会

とき 8月20日(土)・21日(日)

ところ アークバリアBP志度

○33回志度地区軟式野球大会

とき 8月22日(月)

ところ アークバリアBP志度

大会結果

「さぬき市体育協会」

○テニス大会 4月10日(日)

男子の部

初心者

優勝 綿谷・新谷組

準優勝 石田・山神組

経験者

優勝 濱田・金木組

準優勝 林・佐藤組

女子の部

初心者

優勝 白石・森井組

準優勝 安村・佃組

経験者

優勝 十河・一宮組

準優勝 太田・岡地組

志度地区夏季軟式野球大会実施要項

【期 日】7月24日(日)・31日(日)

【会 場】アークバリアBP志度

【参加資格】旧志度町内在住者・勤務者で構成されたチーム(学生・生徒は除く)

【参加料】1チーム 2,000円

【申込み】7月8日(金)午後7時30分から抽選会場で受付
※参加申込書は、志度働く婦人の家にあります

【抽選会】7月8日(金)午後7時30分
志度コミュニティセンター

【問】 志度町体育振興会
☎(0879)42-3107

第4回 日下杯空手道競技大会(4/10)

型競技

小学生 5・6年生 男子の部

3位 三木 亮弥

小学生 3年生以下 女子の部

準優勝 日下 留維

場所：東かがわ市立飛翔体育館

組手競技(個人)

小学生 5・6年生 男子の部

準優勝 三木 亮弥

小学生 3・4年生 男子の部

優勝 山田 一八

小学生 2年生以下 男子の部

優勝 藤田 輝彦

3位 都倉 涼雅

小学生 6年生 女子の部

優勝 植村 玲香

小学生 5年生 女子の部

準優勝 植村 未悠

3位 佐々木 さくら

小学生 3年生以下 女子の部

優勝 日下 留維

組手競技(団体)

優勝 松岡 司 三木 亮弥

山田 一八

第20回 四国新聞社杯香川県空手道選手権大会(5/15)

組手競技(個人)

小学生 2年女子

3位 日下 留維

場所：高松市総合体育館

小学生 6年女子

優勝 植村 咲香

7月は「家庭教育啓発月間」です。

困難に立ち向かう勇気は、思いやりのある家庭で育まれます

がんばろう
日本

子どもが、人を思いやり、豊かな人間関係を築いていくためには、まず、思いやりのある関係を家族でつくるのが大切です。子どもが自らの生活する世界を広げていくためにも、家族のいたりや思いやりが必要でしょう。

また、夫婦や親子の間で、日ごろからいたわりの言葉を交わすことが大事です。

特に悩みや葛藤に直面したときに、いたり、慰めることが、困難に立ち向かう勇気や力をはぐくみます。

さらには、人との友好的な関係を築く力をはぐくむことにもつながるでしょう。

子どもたちが夏休み期間に入り家族や地域の人々とふれあう機会が多くなる7月を「家庭教育啓発月間」としています。

「早寝 早起き 朝ごはん」をはじめとした子どもの望ましい生活習慣を!

子どもにとっての
睡眠の大切さ、食事の大切さを見直し、
基本的な生活習慣・生活リズムを改善
しましょう!

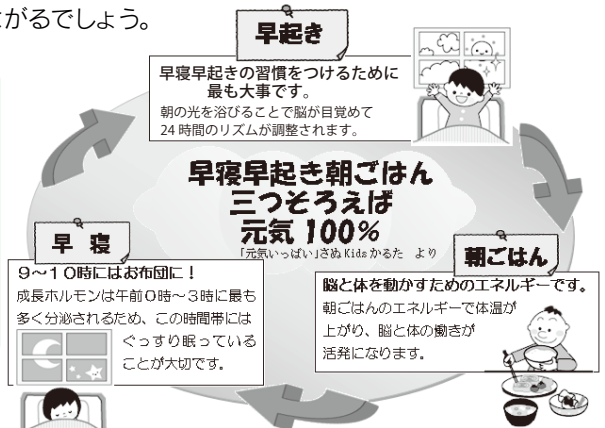

【問】 さぬき市教育委員会 生涯学習課 ☎(0879)42-3107

平成23年7月イベント

日	イベント名	時間	場所	問い合わせ先	電話番号
3日(日)	竹林上人追善茶会	8:00～15:00	竹林庵、自性院常楽寺	自性院常楽寺	(087)894-0324
11日(月)	津田の松原海水浴場海開き	10:00～	津田の松原海水浴場	さぬき市観光協会 (商工観光課内)	(087)894-1114
16日(土)	御本尊御開帳	御開帳 10:00～15:00頃	志度寺	志度寺	(087)894-0086
23日(土)	さぬき市合併10周年記念 2011RSK杯 香川県ビーチバレー さぬき津田フェスティバル	開会式 9:00 競技 9:30～	津田の松原海水浴場	山陽放送四国支社	(087)822-5858
23日(土)	明治安田生命 Presents KAZUMASA ODA TOUR2011 『どーもどーも』 <small>※チケットは、売り切れになる場合があります。</small>	開場 15:30 開演 17:00	野外音楽広場テアトロン	デューク高松	(087)822-2520
30日(土)	サマーメモリアルフェス 2011	16:30～ 花火 21:00頃～	さぬき市役所 本庁西側埋立地	さぬき市商工会青年部	(087)894-3888
31日(日)	鴨部神社 夏越祭	18:00～	鴨部神社	鴨部神社	(087)895-0338
31日(日)	多和神社 夏越祭	18:00～	多和神社	多和神社	(087)894-1169
31日(日)	富田神社 夏越祭	18:00～	富田神社	富田神社	(0879)43-3963
31日(日)	石田神社 夏越祭	18:00～	石田神社	石田神社	(0879)43-6103
31日(日)	男山神社 夏越祭	18:00～	男山神社	男山神社	(0879)43-5908
31日(日)	<small>ちのわ</small> 茅輪くぐり神事 夏越祭	神事 18:00～ 夏越祭 18:30～	宇佐神社	宇佐神社	(0879)52-2065
31日(日)	<small>かたしろ</small> <small>きよくすい</small> <small>うたげ</small> 形代流し神事 曲水の宴	19:00～	宇佐神社	宇佐神社	(0879)52-2065
31日(日)	造田神社 夏越祭	18:00～翌日の朝	造田神社	造田神社	(0879)52-3751
23日(土)～ 31日(日)	「げんない学園」で楽しく学ぼう 【企画：志度高校商業科】	—	平賀源内記念館、 志度高校ほか	志度まちぶら探検隊	080-1998-4508

*イベント情報については5月11日現在のもので、その後変更になる場合もありますのでご了承ください。

大串自然公園内道路の通行規制及び 大串温泉臨時休業について

7月23日(土)〈荒天候により順延の場合は、7月24日(日)〉は、野外音楽広場テアトロンでコンサートが開催されるため、大串自然公園内道路の一般車両通行制限を行います。

また、大串温泉は臨時休業となります。

グリーンヒル大串・シーサイドコリドールについては、宿泊予約のお客様のみ利用可能となりますので、ご了承ください。

【問】 商工観光課 ☎(087)894-1114

東日本大震災により被害を受けられた方へ 税金関係のお知らせ

大震災により被害を受けた方は、所得税の軽減・免除が受けられ、税務署で手続を行うことで所得税が還付となる場合があります。そのほか、源泉所得税の徴収猶予や還付、廃車となった自動車の自動車重量税の還付などの特例があります。詳しくは、最寄りの税務署にお問合せいただくか、国税庁ホームページをご覧ください。www.nta.go.jp

また、地方税についても、住民税、固定資産税、自動車税等の特例があります。詳しくは、お住まいの都道府県または市町村にお問合せください。

【問】 税務課 ☎(087)894-1118
☎(087)894-9210

学校給食に米粉パンが初登場！津田小学校で交流給食

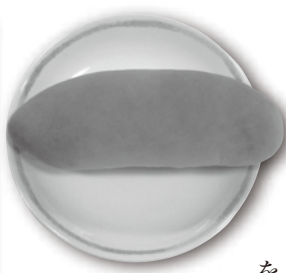

学校給食のパンには、これまで全量外国産の小麦粉が使われていたが、今回新たに、地元産ヒノヒカリを使った「米粉パン」が登場しました。米粉パンは、ヒノヒカリの微細粒粉と小麦粉にグルテンなどを添加して、市内のパン工場で焼き上げたものです。米粉パンが登場したことにより、津田小学校で、児童と米粉パンの原料になる地元産ヒノヒカリの生産者らとの交流給食が行われました。

この日、津田小学校のランチルームでは、4～6年の児童が、ヒノヒカリを生産している「農事組合法人平砕」代表理事の廣瀬正治さん（大川町）や大山市長ら関係者約10人と一緒に食事をしました。そして、廣瀬さんや栄養教諭などから、地産地消の意義や米粉パンの原料の米についての説明を聞きながら、米粉パンを味わっていました。児童からは「もちもちしておいしい」「かむと甘味があつておいしい」「また、出してほしい」等の感想が聞かれました。米粉パンは、今後定期的に学校給食献立に導入する予定です。

人口10万人当りの死亡事故死者数全国ワースト1位
～交通死亡事故が激増～

今年、香川県内において交通死亡事故が続発しています。5月9日現在、36名と前年の同、同時期の16名を2倍以上上回り、増加率も125%と全国ワースト2位になるなど不名誉な状況にあります。

特にゴールデンウィーク中は全国最大の死者数9名を記録するなど、危機的状況にあり、これから夏場を迎え更なる増加が懸念されます。今年の特徴は、高齢者が21名と約6割を占めております。また、夜間より昼間の事故発生が多いという特徴があります。

市内においても4月28日に、後部座席乗車の高齢者が犠牲となる交通死亡事故が発生しています。

下記の事項に気を付け、ゆとりを持ち安全運転に心がけ、市民全員で協力し、事故の無いさぬき市を実現しましょう。

交通事故防止ポイント

運転者の方へ

- ・高齢者の自転車乗車や歩行者を見かけた時は、減速する。
- ・全席シートベルトの着用を徹底する。
- ・夕暮れ時には早めにライトを点灯する。

歩行者の方へ

- ・道路を横断する時は、横断歩道を利用し、必ず左右の安全を確認する。
- ・夜間外出時には、明るい服装で反射材を身につける。
- ・高齢者の方は、外出時には行き先を家族に伝える。



【問】 さぬき警察署交通課 ☎(087)894-0110
さぬき市生活環境課 ☎(087)894-1119

松尾駐在所
建替工事について

平成23年6月から平成24年1月までの予定で、松尾駐在所の建替工事が実施されます。

期間中、駐在所は閉鎖されますが、その間駐在所勤務員は、長尾交番で業務を取り行いますので、期間中の事件、事故等の届出は、さぬき警察署または長尾交番、隣接の富田駐在所、神前駐在所へお願いします。

さぬき警察署 ☎(087)894-0110
長尾交番 ☎(0879)52-0110
富田駐在所 ☎(0879)43-3153
神前駐在所 ☎(0879)43-5007

7月

保健だより



●3～4か月児健診(津田保健センター)

21日	木	12:30～13:00受付	津田保健センター	平成23年3月生まれ
-----	---	---------------	----------	------------

●1歳6か月児健診(津田保健センター)

5日	火	12:30～13:00受付	津田保健センター	平成21年12月生まれ
----	---	---------------	----------	-------------

●3歳児健診(津田保健センター)

14日	木	12:30～13:00受付	津田保健センター	平成19年12月生まれ
-----	---	---------------	----------	-------------

●乳幼児相談(身長・体重測定、育児相談、栄養相談)

1日	金	9:30～11:00	志度保健センター	乳幼児希望者
6日	水	9:30～11:00	大川保健センター	
15日	金	9:30～11:00	寒川児童ふれあいセンター	
25日	月	9:30～11:00	長尾保健センター	
27日	水	9:30～11:00	津田保健センター	

●こども相談(発達や育児についての個別相談)

27日	水	予約制	長尾保健センター	幼児希望者 (ご希望の方は事前にご連絡ください。)
-----	---	-----	----------	------------------------------

●健康相談

4日	月	9:30～11:00	長尾保健センター	成人の希望者
27日	水	13:20～14:00	津田猪塚自治会館	
		14:20～15:30	津田公民館北山分館	
29日	金	9:30～11:00	志度保健センター	

●栄養相談

26日	火	14:00～16:00	長尾支所2階	希望者
-----	---	-------------	--------	-----

【問】 国保・健康課 ☎(0879)52-2518

🌸 予防接種のお知らせ 🌸

日本脳炎予防接種について

平成23年5月20日の厚生労働省通知により、平成17年度～平成21年度の間日本脳炎予防接種の機会を逸した方の接種時期が緩和されました。下記内容をご確認いただき、接種を希望される方は、医療機関に予約をして受診してください。

※予防接種実施医療機関については、広報5月号またはさぬき市ホームページをご確認ください。

平成23年度の第1期接種勧奨対象者は、平成19年4月2日～平成20年4月1日生まれ及び平成13年4月2日～平成15年4月1日生まれの方です。接種機会を逸したすべての方に対して十分なワクチンの提供が困難なことから、下記の一覧表のとおり順次お知らせする予定ですが、希望される方は接種を受けることができます。

《予防接種法で定められた定期予防接種の対象者》

《第1期》 生後6月～90日に至るまで・・・中でも3歳～5歳に達するまでの接種が望ましい

《第2期》 9歳から13歳未満の者・・・中でも9歳～10歳に達するまでの接種が望ましい

生年月日	満年齢	学年	第1期 (初回1回目、初回2回目、追加の計3回)	第2期 (1回)
H20.4.2～H21.4.1	3歳		H24年度にお知らせ予定です。	第1期接種(計3回)を受けた9歳以上の方で、希望される方は、第2期を受けることができます。(※3)
H19.4.2～H20.4.1	4歳	(幼)年少	H23年4月上旬にお知らせしています。	
H18.4.2～H19.4.1	5歳	(幼)年中	H22年4月下旬にお知らせしています。	
H17.4.2～H18.4.1	6歳	(幼)年長	H26年度にお知らせ予定です。	
H16.4.2～H17.4.1	7歳	小1	H25年度にお知らせ予定です。	
H15.4.2～H16.4.1	8歳	小2	H24年度にお知らせ予定です。	
H14.4.2～H15.4.1	9歳	小3	H23年4月下旬にお知らせしています。(※1)	
H13.4.2～H14.4.1	10歳	小4	H23年4月下旬にお知らせしています。	
H12.4.2～H13.4.1	11歳	小5	H17年度の休止以前にお知らせ済です。(※2)	
H11.4.2～H12.4.1	12歳	小6		
H10.4.2～H11.4.1	13歳	中1		
H 9.4.2～H10.4.1	14歳	中2		
H 8.4.2～H 9.4.1	15歳	中3		
H 7.6.1～H 8.4.1	16歳	高1		

平成7年5月31日以前にお生まれの方は、特例対象者ではありません。接種する場合は任意接種(全額自己負担)となります。

(※1)省令改正により、8歳でも接種可能となりました。

(※2)第1期接種(計3回)を完了していない方は、20歳になる前々日までに接種可能です。

(※3)第1期接種終了後6日以上の間隔において接種可能ですが、おおむね5年間の間隔をおくことが望ましいとされています。

※省令改正による特例対象者 【平成7年6月1日～平成19年4月1日生まれ】

特例対象者に該当し、接種を希望される方は、20歳になる前々日までに残りの回数を無料で受けることができます。

(省令改正により7歳半以上9歳未満の方及び13歳以上20歳未満の方も接種可能となりました。)

すでに受けている予防接種の回数を確認してください。任意で受けている場合は、その回数も加算してください。

予診票の無い方は発行いたしますので、国保・健康課までご連絡ください。

平成23年5月20日現在

転入された方へ

さぬき市へ転入された方で90ヶ月(7歳6ヶ月)未満のお子さまの保護者の方は、今までに受けている予防接種についてご連絡ください。予防接種の種類によっては通知の時期を過ぎている場合がありますので、必ずご連絡をお願いします。

【問】 国保・健康課 ☎(0879)52-2518

高齢者にかかわる相談窓口です！

「最近物忘れが多くなってきた。一人暮らしでこの先が心配。足が弱ってきたのでどうにかしたい。お金の管理に不安を感じる。」など、生活のなかで困っていることや心配なことはありませんか。地域包括支援センターでは、介護に関する相談のほか、健康や福祉など高齢者にかかわる相談に応じています。高齢者ご本人はもちろん、ご家族や住民の方からの相談も受け付けていますので、お気軽にご相談ください。

【問】

介護保険課 地域包括支援センター

場所：さぬき市長尾東888番地5(長尾支所内)

☎(0879)52-0410 FAX(0879)52-0411

『高松東年金事務所主催の 国民年金保険料相談(年金相談)』

6月28日(火) 時間:10:00~15:00

場所:津田支所1階新会議室

7月26日(火) 時間:10:00~15:00

場所:さぬき市役所附属棟多目的室

※相談には、年金手帳、年金証書、印鑑等をお持ちください。

【問】

さぬき市国保・健康課 ☎(0879)52-2514

高松東年金事務所国民年金課 ☎(087)861-3867

国民年金保険料免除等の 申請について

経済的な理由等で国民年金保険料を納付することが困難な場合には、申請により保険料の納付が免除・猶予となる「保険料免除制度」や「若年者(30歳未満)納付猶予制度」があります。

保険料の免除や猶予を受けず保険料が納め忘れの状態や、万一、障害や死亡といった不慮の事態が発生すると、障害基礎年金遺族基礎年金が受けられない場合があります。手続きは、住民登録をしている市区町村役場の国民年金担当窓口へ申請することになります。申請書は、年金事務所または市区町村役場の国民年金担当窓口へ備え付けてあります。

平成23年度の免除等の受付は平成23年7月1日から開始され、平成23年7月から平成24年6月までの期間を対象として審査します。また、申請は原則として毎年度必要です。ただし、平成23年7月に申請する場合は、平成22年7月から平成23年6月分までの期間(前一年間分)についても申請することができます。7月に前一年間分の免除等も申請される場合は、申請書を2枚提出されるようお願いいたします。

【問】さぬき市国保・健康課

高松東年金事務所

☎(0879)52-2514
☎(087)861-3867

肝炎ウイルス検診・前立腺がん検診のお知らせ

特定健康診査・後期高齢者の健康診査・さぬき市健康診査等にあわせて実施しています。

希望される方は、健康診査受診時に市内実施医療機関窓口へ申し出てください。

ご加入の保険者が実施する項目に含まれている場合もありますので、各保険者からのご案内をご確認ください。

実施期間	対象者	検査内容・方法	自己負担金	
平成23年 6月1日(水) ～平成24年 3月31日(土)	肝炎ウイルス検診	今年度内(H24.3.31まで)に40、45、50、55、60、65歳になる方のうち、老人保健法または健康増進法に基づく肝炎ウイルス検査を受けたことのない方 ※対象者には案内通知書を送付	血液検査による B型肝炎・C型肝炎検査 ◎受診時に案内通知書が必要	1,000円 個別に案内が届いた方は0円
	前立腺がん検診	40歳以上の男性	血液検査(PSA検査)	700円

*自己負担金免除についての留意事項

生活保護法により被保護世帯に属する方は、自己負担金が免除になります。

さぬき市実施医療機関 (50音順)

ありま内科消化器科クリニック	さぬき市国民健康保険津田診療所	陶山医院	服部内科医院	まつおか医院
江崎医院	さぬき市民病院	田中小児科	華山ファミリークリニック	溝渕内科循環器クリニック
大石整形外科	寒川クリニック	ツツミ病院	ひもりの里診療所	南医院
大松内科医院	志度寺診療所	つるわクリニック	へきクリニック	米沢整形外科医院
小田内科医院	春熙堂	中川内科医院	間嶋医院	—

*医療機関によって予約が必要であったり、診察時間が異なるなど状況が違いますので、確認のうえ受診してください。

【問】さぬき市国保・健康課 ☎(0879)52-2518

●7月 休日当番薬局

資料：大川薬剤師会

日	曜	薬局名称	所在地	電話番号
3	日	レディさぬき志度調剤薬局	さぬき市志度	(087)894-7234
10	日	なの花薬局大川店	さぬき市寒川町石田東	(0879)43-2589
		松村薬局大内店	東かがわ市川東	(0879)26-3211
17	日	上原薬局	さぬき市志度	(087)894-5314
		ハッピー薬局	さぬき市志度	(087)894-8392
18	月	ホワイト薬局	さぬき市志度	(087)814-2772
24	日	松村薬局大内店	東かがわ市川東	(0879)26-3211
		コスモ調剤薬局白鳥店	東かがわ市湊	(0879)26-3388
		ひだまり調剤薬局	さぬき市大川町田面	(0879)43-1755
31	日	妙見屋薬局白鳥店	東かがわ市帰来	(0879)23-1345

※変更する場合がありますので確認のうえ、来局ください。

●7月 休日当番医

資料：大川地区医師会・大川歯科医師会

日	曜	科目	当番病医院名称	所在地	電話番号
3	日	外	ヘキクリニック	さぬき市志度	(087)894-1371
		内・小	三好医院	東かがわ市大谷	(0879)25-3503
		内	志度寺診療所	さぬき市志度	(087)894-1991
10	日	外	さぬき市民病院	さぬき市寒川町石田東甲	(0879)43-2521
		内	阪本病院	東かがわ市川東	(0879)25-1121
		内	みろく間嶋医院	さぬき市大川町富田西	(0879)43-3511
17	日	整	米澤整形外科医院	さぬき市志度	(087)894-1266
		内	大森医院	東かがわ市松原	(0879)25-3770
		内	ありま内科消化器科クリニック	さぬき市志度	(087)814-2388
18	月	外	ツツミ医院	さぬき市志度	(087)894-5123
		内	山本内科クリニック	東かがわ市松原	(0879)24-1133
		内	江崎医院	さぬき市志度	(087)894-0001
24	日	整・外	阪本病院	東かがわ市川東	(0879)25-1121
		内	鎌田医院	東かがわ市湊	(0879)25-2519
		内	陶山医院	さぬき市大川町田面	(0879)43-3008
31	日	外	県立白鳥病院	東かがわ市松原	(0879)25-4154
		内	山田医院	東かがわ市引田	(0879)33-3339
		内	小田内科医院	さぬき市志度	(087)894-0305
		歯	伴歯科医院	東かがわ市馬宿	(0879)33-6879

※診療時間は、9:00～17:00(歯科は12:00まで)
変更する場合がありますので確認のうえ、来院ください。

さぬき市民病院では、大川地区医師会と協力して、毎日(365日)19時30分から23時30分まで大川地区小児夜間急病診察室を開設しています。対象は、中学生までです。

【問】さぬき市民病院 ☎(0879)43-2521(代表)

●行政相談

開設日	開設場所	時間	問い合わせ先
7月5日(火)	寒川公民館	13:00～15:00	生活環境課 ☎(087)894-1119
7月6日(水)	長尾公民館	13:00～15:00	
7月7日(木)	大川支所	13:00～15:00	
7月8日(金)	志度社会福祉センター	9:00～12:00	
7月12日(火)	津田働く婦人の家	9:00～12:00	

●人権相談

開設日	開設場所	時間	問い合わせ先
7月8日(金)	志度社会福祉センター	9:00～12:00	人権推進課 ☎(087)894-9088
7月13日(水)	高松法務局寒川出張所		
7月21日(木)	大川支所		

●心配ごと相談

開設日	開設場所	時間	問い合わせ先
7月5日(火)	寒川公民館	13:00～15:00	さぬき市社会福祉協議会本所 ☎(0879)52-2950
7月6日(水)	志度社会福祉センター		
7月7日(木)	大川支所		
7月21日(木)			
7月1日(金)	さぬき市社会福祉協議会本所		
7月15日(金)			
7月19日(火)	さぬき市社会福祉協議会津田支所		

●専門相談(要予約)

開設日	開設場所(連絡先)	時間	内容
7月20日(水)	さぬき市社会福祉協議会志度支所 ☎(087)894-1542	13:30～16:00	法律相談
7月13日(水)	さぬき市 社会福祉協議会本所 ☎(0879)52-2950	13:30～16:00	法律相談
7月25日(月)		13:00～15:00	土地・建物相談
7月20日(水)		13:00～15:00	土地・建物相談

※当日の予約状況により、次回以降の開催日になる場合がありますのでご了承ください。
相談員の都合で開催日が変わる場合がありますので、その節はご容赦ください。

●民事暴力相談は

【問】香川県暴力追放運動推進センター ☎(087)837-8889

●納税のお知らせ

納期限	6月30日(木)	納期限	8月1日(月)
★市県民税	全期・1期	★固定資産税	2期
		★国民健康保険税	全期・1期
		口座振替の新規申込み・変更・廃止手続は、7月14日(木)までをお願いします。	
納め忘れのないようご注意ください。納税には便利な口座振替がおすすめです。			
【問】 税務課 ☎(087)894-1118 ☎(087)894-9210			

氏名	性別	保護者	地区
尾崎 暖斗	男	孝浩	津度(津村)
新名 翔平	男	良平	藤度(藤村)
蓮井 駿太	男	孝雄	志度(志度)
藤本かれん	女	昌明	志度(志度)
藤井 結菜	女	裕志	志度(大橋)
山西 愛莉	女	亨	志度(新町)
萱野 日向	女	晃弘	富田東(北地)
種田 優羅	男	翔	富田東(友近)
福場幸太郎	男	謙太	富田西(筒野)
久保 天斗	男	肇	鶴羽(大田山)
植田 花帆	女	達也	津田(城北)
吉原 颯人	男	稔	津田(北羽立)

おめでとう
お誕生日おめでとう
5月23・5・31届出分

地区別人口集計表

地区名	世帯数	男	女	合計
津田地区	2,880 (-3)	3,430 (-4)	3,811 (-6)	7,241(-10)
大川地区	2,297 (0)	3,010 (0)	3,347 (-5)	6,357 (-5)
志度地区	8,242 (4)	10,051 (0)	10,517 (-6)	20,568 (-6)
寒川地区	2,043 (-2)	2,733 (-2)	3,035 (-2)	5,768 (-4)
長尾地区	4,781 (-1)	6,350 (0)	6,843(-11)	13,193(-11)
合計	20,243 (-2)	25,574 (-6)	27,553(-30)	53,127(-36)

平成 23 年 5 月 31 日現在住基人口世帯数 ()は前月比

<大切なお知らせ>

7月24日。

アナログテレビは終了します。

7月24日以降、
テレビが映らなくなったら…

ご相談ください! 近所さんへ「地デジの準備は大丈夫?」のお声かけをお願いします!

総務省 香川県テレビ受信者支援センター

デジサポ香川

087-883-5521

デジタルテレビ
受信のお手伝い
デジサポ
香川

半田 奏波	女	太郎	長尾名(陵)
平井 允康	男	康二	長尾西(芝多長)
富田 実穂	女	誠二	長尾西(下筒井)
砂井 俐乃	女	一隆	長尾西(寺町中)
小西 真翔	男	義輝	造田宮西(広瀬)
近藤 旺太	男	孝司	石田西(本町)
檜原 裕成	男	健助	石田東(中央通)
山中望々加	女	新司	石田東(山王団地)
朝比 健太	男	優	小田興(津)
寒川 真翔	男	富夫	志度藤(村)



氏名	年齢	地区
鈴木 俊明	78	志度(田淵)
植村 吉克	79	志度(金屋)
松木ハナエ	96	田面(芝ホム)
木村 廣	106	富田東(北地)
廣瀬 綾子	87	富田西(産宮通)
安西 義正	80	富田中(谷町)
真鍋ハルエ	91	南川(昭南)
廣瀬 芳子	85	南川(昭南)
吉岡 俊雄	80	鶴羽(東町)
秋田多喜子	78	鶴羽(岡端中)
岩澤マサエ	79	津田(伊勢町)
犬伏 邦夫	75	津田(平畑)
植田 仁美	33	津田(城北)
大江 祐義	79	津田(吉見)

おくりやみ
ご冥福をお祈りします
5月23・5・31届出分

串田 田鶴	97	志度(天野)
川西 孝	66	志度(塩屋)
宮崎キクエ	91	志度(志度玉浦園)
岡 佐智幸	76	鴨庄(泊)
伊賀ヨシエ	82	鴨庄(新開)
中川タミ子	91	鴨庄(白方)
石川 洋子	73	鴨部(馬次下)
井原百合子	80	鴨部(坂子)
池田チヨコ	95	鴨部(西山)
坂東 福一	76	石田東(向日葵)
六車 健一	75	石田西(橋方)
林 マサエ	96	石田西(上上内)
有馬 忠	82	石田西(天王)
廣瀬 勝子	98	神前(石井)
遠藤 正弘	92	昭和(初音三直)
野崎キミ子	83	造田宮西(宮西)
砂川 清文	85	造田宮西(長行)
菊川 恵	71	造田是弘(下所)

さぬき市ファミリー・サポート・センター
おねがい会員出前登録会開催

【日時】7月23日(土)(要予約)
10:00~、11:00~、13:30~、14:30~、15:30~

【場所】寒川公民館

【問】さぬき市ファミリー・サポート・センター
TEL(0879)52-1192
FAX(0879)52-0192
E-mail:famisapo@sanuki.ne.jp
受付時間 9:00~16:30(月曜・日曜・祝日・年末年始(12/29~1/3)は休)

編集後記
今年のショウブまつり、5日はあいにくの曇り空で、ショウブもまだ満開とはいきませんでした。多くの人が訪れイベントなどを楽しんでいました。(健)

おくりやみおめでたについては、広報発行日の前月中の届出で、親族等の意思が確認できているものだけを掲載しています。



川西クリエ	97	多和(東谷)
榎野 杏香	0	多和(兼割)
鎌倉 隆吉	86	長尾西(安松)
白井キヌ子	72	長尾西(上筒井)
十河キミコ	81	造田野田(野間田西)
國方 米榮	89	造田是弘(中組北)

さぬき市ケーブルネットワーク番組表(7月)

時分	6/26(日)~7/2(土)	7/3(日)~7/9(土)	7/10(日)~7/16(土)	7/17(日)~7/23(土)	7/24(日)~7/30(土)	
午前	00	ふるさとケーブルネット	ふるさとケーブルネット	ふるさとケーブルネット	ふるさとケーブルネット	
	15	さぬき・まちの健康応援団体操	さぬき・まちの健康応援団体操	さぬき・まちの健康応援団体操	さぬき・まちの健康応援団体操	
	30	SCNニュース	SCNニュース	SCNニュース	SCNニュース	
	45					
	00	文字放送	文字放送	SCNチャンネルガイド (おすすめのチャンネル・番組案内)		
	15			文字放送	文字放送	
	30			文字放送	文字放送	
	45					
	00	あした色の空へ (高松工芸高校演劇部提供)	ともに夢を ともに感動を (高松ケーブルテレビ制作)	SCN週間ニュース	いっぺんやってみよう	みんなのハーモニー
	15		みんなのテレビ		みんなのテレビ	文字放送
	30					
	45					
00	SCN週間ニュース	SCN週間ニュース	議会特集 平成23年さぬき市議会 第2回定例会	SCN週間ニュース	SCN週間ニュース	
15						
30				文字放送	文字放送	
45						
00	文字放送	文字放送	議会特集 平成23年さぬき市議会 第2回定例会	文字放送	文字放送	
15						
30						
45						
00	SCNニュース	SCNニュース	SCNニュース	SCNニュース	SCNニュース	
15	文字放送	文字放送	SCNチャンネルガイド (おすすめのチャンネル・番組案内)		文字放送	
30						
45						
00	あした色の空へ (高松工芸高校演劇部提供)	ともに夢を ともに感動を (高松ケーブルテレビ制作)	SCN週間ニュース	いっぺんやってみよう	みんなのハーモニー	
15		みんなのテレビ		みんなのテレビ	文字放送	
30						
45						
00	SCN週間ニュース	SCN週間ニュース	議会特集 平成23年さぬき市議会 第2回定例会	SCN週間ニュース	SCN週間ニュース	
15						
30				ふるさとケーブルネット	ふるさとケーブルネット	
45						
00	ふるさとケーブルネット	ふるさとケーブルネット	議会特集 平成23年さぬき市議会 第2回定例会	ふるさとケーブルネット	ふるさとケーブルネット	
15	さぬき・まちの健康応援団体操	さぬき・まちの健康応援団体操		さぬき・まちの健康応援団体操	さぬき・まちの健康応援団体操	
30	文字放送	文字放送		文字放送	文字放送	
45						
00	SCNニュース	SCNニュース		SCNニュース	SCNニュース	
15	文字放送	文字放送		文字放送	文字放送	
30						
45						
00	あした色の空へ (高松工芸高校演劇部提供)	ともに夢を ともに感動を (高松ケーブルテレビ制作)	SCNニュース	いっぺんやってみよう	みんなのハーモニー	
15		みんなのテレビ	ふるさとケーブルネット	みんなのテレビ	文字放送	
30			さぬき・まちの健康応援団体操			
45						
00	SCN週間ニュース	SCN週間ニュース	SCN週間ニュース	SCN週間ニュース	SCN週間ニュース	
15						
30				SCNニュース	SCNニュース	
45						
00	あした色の空へ (高松工芸高校演劇部提供)	ともに夢を ともに感動を (高松ケーブルテレビ制作)	SCNチャンネルガイド (おすすめのチャンネル・番組案内)		みんなのハーモニー	
15			みんなのテレビ	いっぺんやってみよう		
30			みんなのテレビ	文字放送		
45						
00	さぬき・まちの健康応援団体操	さぬき・まちの健康応援団体操	さぬき・まちの健康応援団体操	さぬき・まちの健康応援団体操	さぬき・まちの健康応援団体操	
15	ふるさとケーブルネット	ふるさとケーブルネット	ふるさとケーブルネット	ふるさとケーブルネット	ふるさとケーブルネット	
30	SCNニュース	SCNニュース	議会特集 平成23年さぬき市議会 第2回定例会	SCNニュース	SCNニュース	
45	文字放送	文字放送		SCNチャンネルガイド (おすすめのチャンネル・番組案内)	文字放送	
00						
15	SCN週間ニュース	SCN週間ニュース		SCN週間ニュース	SCN週間ニュース	
30						
45						
00	SCNニュース	SCNニュース		SCNニュース	SCNニュース	
15	文字放送	文字放送		文字放送	文字放送	
30						
45						
午前	00	ショップチャンネル				

<SCN番組案内>

OSCニュースは、毎週火曜日と金曜日の19:00更新で放送しています。(放送時間 6:30~12:00~16:00~19:00~21:00~23:00~)
 この番組予定は、一部変更することがあります。番組の変更は、文字放送でお知らせします。
 *SCNの番組は、デジタル12チャンネルアナログ3チャンネル(7月24日まで)で放送しています。
 夏の高校野球香川県大会(さぬき市内の高校の試合)を生中継でお伝えする予定です。

