さぬき市用途地域図

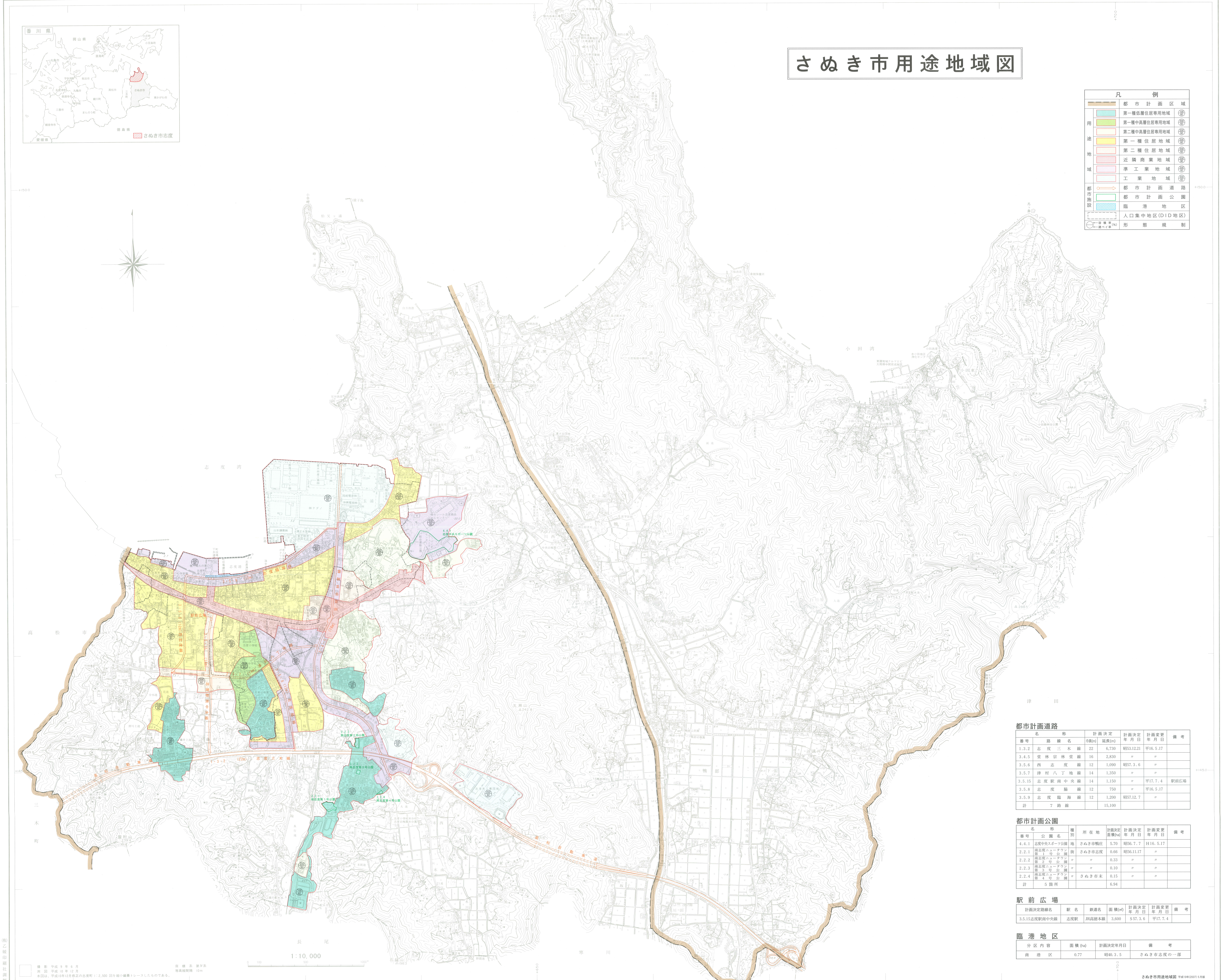
香川県
岡山県
土庄町
小豆島町
直島町
丸亀市
宇多津町
坂出市
多度津町
善通寺市
琴平町
高松市
三木町
さぬき市
東かがわ市
綾川町
三豊市
まんのう町
観音寺市
徳島県
愛媛県
さぬき市志度
志度湾
小田湾
津田
高松市
三木町
長尾
寒川
大串
長浜
新開
日盛山
五瀬山
鴨庄
鴨部
小田
志度港
志度小学校
志度中央スポーツ公園
南志度第1号公園
南志度第2号公園
南志度第3号公園
南志度第4号公園
志度東工業団地
高松自動車道
志度三木線
志度臨海線
1:10,000

凡例		
	都市計画区域	
用途地域	第一種低層住居専用地域	100/60
	第一種中高層住居専用地域	200/60
	第二種中高層住居専用地域	200/60
	第一種住居地域	200/60
	第二種住居地域	200/60
	近隣商業地域	200/80
	準工業地域	200/60
	工業地域	200/60
都市施設	都市計画道路	
	都市計画公園	
	臨港地区	
	人口集中地区(DID地区)	
←容積率 ←建ペイ率 (%)	形態規制	

統一図式10

(1/10,000一般図に適用)

記号

- 三角点
- 水準点
- 多角点(埋石)
- 標高点
- 家屋
- 無壁舎
- 堅ろう建物
- 黒描家屋
- 真幅道路
- 幅員2m～4mの道路
- 幅員1m～2mの道路
- 幅員1m未満の道路
- 並木
- 普通鉄道
- 特殊軌道
- 架空索道
- 転車台
- トンネル
- 道路・鉄道の高架部
- 送電線
- 都府県界
- 郡・市及都内の区界
- 町・村及市内の区界
- 区域界
- へい
- かき
- 土囲
- 神社
- 寺院
- キリスト教会
- 学校
- 病院
- 駐在所・派出所
- 消防署
- 郵便局
- 電報電話局
- 工場
- 変電所
- 倉庫
- 火薬庫
- 揚排水ポンプ場
- 市町村役場の支所出張所
- 裁判所
- 検察庁
- 税務署
- 営林署
- 公民館・公会堂
- 銀行
- 職業安定所
- 保健所
- 協同組合
- 屋門
- 鳥居
- 高塔
- 石段
- 灯籠
- 墓碑
- 記念碑
- 立像・路傍祠
- 独立樹
- 起重機
- 煙突
- 給水塔
- 水位観測所
- タンク
- 灯台・灯標
- 坑口・洞口
- 電波塔
- 温泉
- 材料置場
- 園庭
- 採鉱地
- 城跡
- 植生界
- 水田
- 畑地
- 桑畑
- 茶畑
- 果樹園
- 芝地
- その他の樹木畑
- 広葉樹林
- 針葉樹林
- 竹林
- 荒地・湿地
- 牧草地
- しゅろ科樹林
- 永久橋
- 木橋
- 徒橋
- 用水路
- 大 小 水面下 水制 航及びテトラポット
- せき
- 土堤
- 渡舟
- 水門
- 敷石斜坂
- 滝
- 流水方向
- 大 小 被覆
- 湖・池
- 送水(油)管
- おう地
- 崩土
- 岩
- 防波堤
- 壁岩
- いそ
- 岩礁

都市計画道路

名称		計画決定		計画決定年月日	計画変更年月日	備考
番号	路線名	巾員(m)	延長(m)			
1.3.2	志度三木線	22	6,730	昭53.12.21	平16.5.17	
3.4.5	堂林宗林堂線	16	2,830	〃	〃	
3.5.6	西志度線	12	1,090	昭57.3.6	〃	
3.5.7	津村八丁地線	14	1,350	〃	〃	
3.5.15	志度駅南中央線	14	1,150	〃	平17.7.4	駅前広場
3.5.8	志度脇線	12	750	〃	平16.5.17	
3.5.9	志度臨海線	12	1,200	昭57.12.7	〃	
計	7路線		15,100			

都市計画公園

名称		種別	所在地	計画決定面積(ha)	計画決定年月日	計画変更年月日	備考
番号	公園名						
4.4.1	志度中央スポーツ公園	地	さぬき市鴨庄	5.70	昭56.7.7	H16.5.17	
2.2.1	南志度ニュータウン第1号公園	街	さぬき市志度	0.66	昭56.11.17	〃	
2.2.2	南志度ニュータウン第2号公園	〃	〃	0.33	〃	〃	
2.2.3	南志度ニュータウン第3号公園	〃	〃	0.10	〃	〃	
2.2.4	南志度ニュータウン第4号公園	〃	さぬき市末	0.15	〃	〃	
計	5箇所			6.94			

駅前広場

計画決定路線名	駅名	鉄道名	面積(㎡)	計画決定年月日	計画変更年月日	備考
3.5.15志度駅南中央線	志度駅	JR高徳本線	3,600	S57.3.6	平17.7.4	

臨港地区

分区内容	面積(ha)	計画決定年月日	備考
商港区	0.77	昭40.3.5	さぬき市志度の一部

撮影 平成9年6月
測図 平成10年12月
本図は、平成10年12月修正の志度町1:2,500図を縮小編纂トレースしたものである。

座標系 第IV系
等高線間隔 10m

(株)乙媛印刷社調製

さぬき市役所