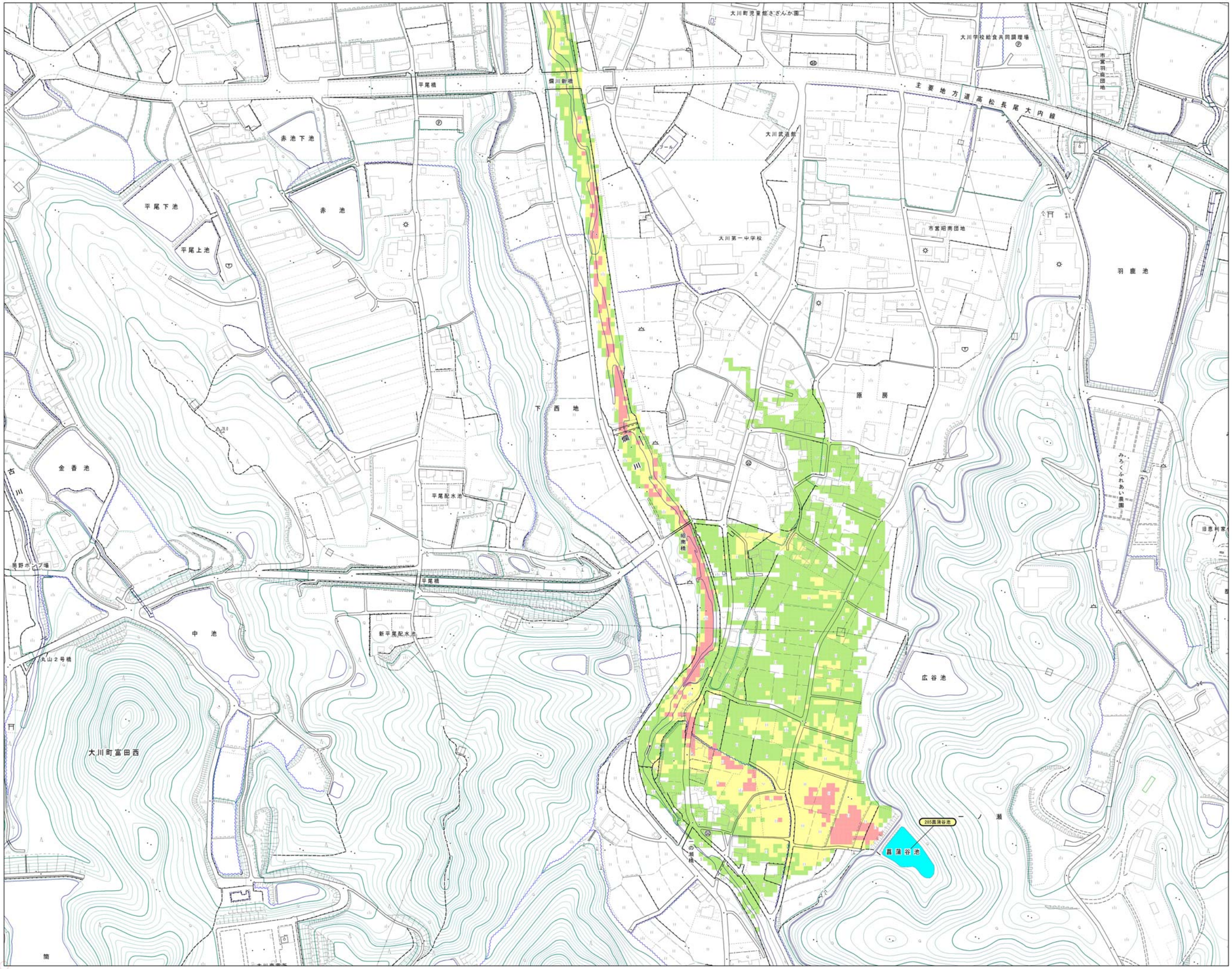

さぬき市

浸水想定区域図

【歩行困難度】

菖蒲谷池

最大歩行困難	
	不可能
	困難
	可能

1:4,000

0　100m

承認番号 令元情使、第696号